Napařovací žehlička

Návod k obsluze

CZ

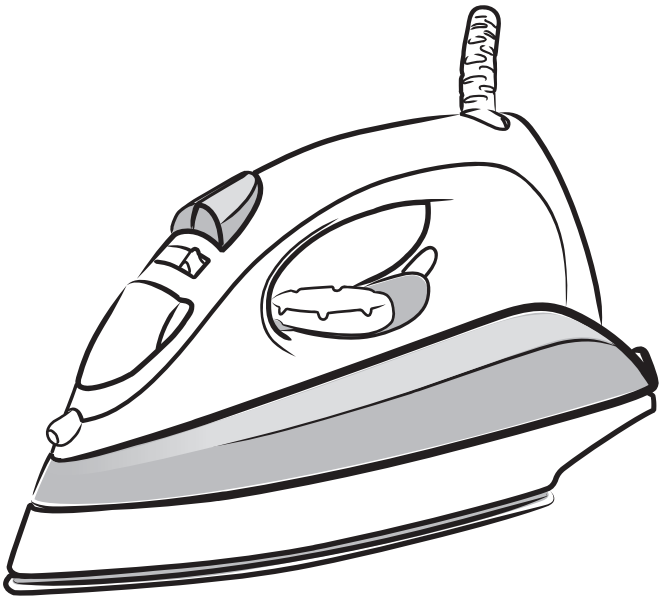

SENCOR®

SSI 8409

Před zapnutím spotřebiče se, prosím, seznamte s návodem k jeho obsluze, a to i v případě, že jste již obeznámeni s používáním spotřebičů podobného typu. Používejte spotřebič pouze tak, jak je popsáno v tomto návodu k použití. Návod uschovejte pro případ další potřeby.

Minimálně po dobu záruky doporučujeme uschovat originální přepravní karton, balicí materiál, pokladní doklad a záruční list. V případě přepravy zabalte spotřebič opět do originální krabice od výrobce.

Napařovací žehlička
SSI 8409

OBSAH

DŮLEŽITÉ BEZPEČNOSTNÍ POKYNY 2
POPIS ŽEHLIČKY 3
OBECNÉ POKYNY 4
ŽEHLENÍ S NAPAŘOVÁNÍM 6
SUCHÉ ŽEHLENÍ 6
FUNKCE ROZPRAŠOVÁNÍ 6
SYSTÉM ANTI-CALC (ODVÁPŇOVÁNÍ) 7
SYSTÉM DRIP-STOP (ZAMEZENÍ ODKAPÁVÁNÍ) 7
FUNKCE SELF-CLEAN (SAMOČIŠTĚNÍ) 7
ČÍŠTĚNÍ A ULOŽENÍ 7
DOPORUČENÍ PRO KVALITNÍ ŽEHLENÍ 8
TECHNICKÉ ÚDAJE 8
POKYNY A INFORMACE O NAKLÁDÁNÍ S POUŽITÝM OBALEM 8
INFORMACE PRO UŽIVATELE K LIKVIDACI ELEKTRICKÝCH A ELEKTRONICKÝCH ZAŘÍZENÍ 8

DŮLEŽITÉ BEZPEČNOSTNÍ POKYNY
ČTĚTE POZORNĚ A USCHOVEJTE PRO BUDOUCÍ POUŽITÍ

Tento přístroj není určen pro osoby (včetně dětí) se sníženou fyzickou, smyslovou nebo mentální schopností nebo osoby s omezenými zkušenostmi a znalostmi, pokud nad nimi není veden odborný dohled nebo podány instrukce zahrnující použití tohoto přístroje osobou odpovědnou za jejich bezpečnost.
Děti by měly být pod dozorem, aby se zajistilo, že si s přístrojem nebudou hrát.

Při používání žehličky byste měli vždy dodržovat základní bezpečnostní opatření, včetně následujících:

- Nepoužívejte spotřebič k jiným účelům, než pro které je určen.
- Aby nedošlo k úrazu elektrickým proudem, neponořujte žehličku do vody ani jiné tekutiny.
- Před připojením žehličky k síťové zásuvce se ujistěte, že napětí uvedené na štítku spotřebiče odpovídá napětí ve vaší zásuvce.
- Regulátor teploty by vždy měl být nastaven na minimum před připojením nebo odpojením žehličky od síťové zásuvky.
- Při odpojování žehličky od síťové zásuvky nikdy netahejte za síťový kabel. Síťový kabel odpojujte od zásuvky tahem za zástrčku.
- Nepokládejte síťový kabel tohoto spotřebiče do blízkosti horkých ploch nebo přes ostré předměty. Na síťový kabel nepokládejte těžké předměty, kabel umístěte tak, aby se po něm nešlapalo, aby se o něj nezakopávalo. Dbejte na to, aby síťový kabel nevisel přes okraj stolu, nebo aby se nedotýkal horkého povrchu. Před uložením nechte žehličku úplně vychladnout a síťový kabel oviňte kolem dolní části žehličky.
- Před plněním žehličky vodou, vyprazdňováním, odstavením žehličky na kratší dobu nebo po ukončení používání, vždy odpojte žehličku od síťové zásuvky.
- Žehličku nepoužívejte, pokud je síťový kabel poškozen nebo pokud vám upadla nebo se jakkoliv poškodila zástrčka.
- Pokud je síťový kabel či jeho zástrčka poškozena, výměnu svěřte odborné firmě/servisu.
- Žehličku vždy uchovávejte mimo dosah dětí a nenechávejte ji bez dozoru, pokud je zapojená do zásuvky nebo stojí na žehlicím prkně.
- V případě, že se dostane vaše pokožka do kontaktu s horkými kovovými částmi žehličky, horkou vodou nebo párou, může dojít k popáleninám.
- Tento spotřebič je určen pro použití v domácnostech. Nepoužívejte ho v průmyslovém prostředí, ani venku!
- Po připojení žehličky k síťové zásuvce se v žádném případě nedotýkejte žehlicí plochy, dochází k jejímu zahřívání. Bezprostředně po ukončení žehlení je žehlicí plocha velmi horká, nechte ji řádně zchladnout.

- V blízkosti spotřebiče nepoužívejte spreje.
- Žehlička se musí používat a ukládat na stabilním povrchu.
- Při umisťování žehličky na stojan zajistěte, aby byl povrch, na který se stojan umístí, stabilní.
- Žehlička se nesmí používat, jestliže spadla, existují-li viditelné známky poškození nebo je-li netěsná.

ZVLÁŠTNÍ BEZPEČNOSTNÍ POKYNY:

- Aby nedošlo k přetížení elektrického obvodu, nezapojujte do něj žádná další zařízení s velkým odběrem elektrického proudu.
- V případě nutnosti použití prodlužovacího kabelu musíte použít kabel dimenzovaný na 10 A. Poddimenzovaný kabel by se mohl přehřát. Při umísťování kabelu dávejte pozor a umístěte ho tak, aby se po něm nešlapalo nebo aby se o něj nezakopávalo.

VAROVÁNÍ:

NEpoučené osoby nebo děti nesmí žehličku používat bez dozoru.

NIKDY žehličku, síťový kabel nebo zástrčku neponořuje do vody nebo jiné kapaliny.

NEnechávejte žehličku bez dozoru, pokud je zapojená do zásuvky. Pokud ji nebudete používat, odpojte ji od síťové zásuvky.

NIKDY žehličku nepoužívejte, máte-li mokré nebo vlhké ruce.

NIKDY nežehlete oblečení na těle!!!

NIKDY nepoužívejte příslušenství, které není dodáváno s tímto spotřebičem nebo není určeno pro tento spotřebič.

NEpoužívejte napájecí kabel ani žehličku k vytahování zástrčky ze zásuvky.

NEnechávejte žehličku vystavenou vlivům počasí (déšť, slunce apod.).

NEplňte nádržku vodou, pokud jste žehličku neodpojili od síťové zásuvky.

Po naplnění nádržky vodou se vždy ujistěte, že je uzávěr řádně uzavřen.

NIKDY neopravujte spotřebič sami. Veškeré opravy a seřízení tohoto spotřebiče svěřte odbornému servisu.

UPOZORNĚNÍ

Nepoužívejte chemické přísady, parfémované směsi nebo odvápňovače či jiná činidla k zabránění vzniku vodního kamene uvnitř nádržky na vodu.

POPIS ŽEHLIČKY

1. Rozprašovací tryska
2. Uzávěr otvoru pro plnění nádržky vodou
3. Regulace napařování/funkce self clean
4. Tlačítko rozprašování
5. Tlačítko parního impulsu
6. Otočná koncovka síťového kabelu
7. Síťový kabel
8. Kontrolka teploty
9. Transparentní nádržka na vodu
10. Regulátor teploty
11. Ukazatel regulace teploty
12. Ukazatel max. naplnění nádržky
13. Žehlicí plocha s otvory pro napařování
14. Nálevka na vodu

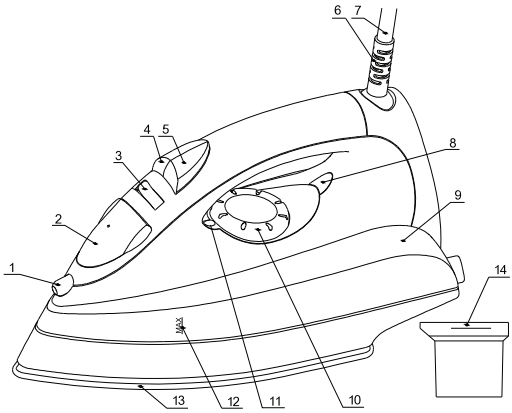

Napařovací žehlička
SSI 8409

OBECNÉ POKYNY

Při prvním použití žehličky se může objevit nepatrný kouř a slabé praskání způsobené rozpínajícím se plastem. Tento jev je zcela normální a zakrátko zmizí. Před prvním použitím doporučujeme žehličkou přežehlit obyčejný kus látky.

PŘÍPRAVA PŘED ŽEHLENÍM

Prádlo roztřiďte podle mezinárodních symbolů na štítcích a pokud chybí, podle typu tkaniny.

ŠTÍTEK	TYP TKANINY	NASTAVENÍ TEPLOTY
	syntetika	. nízká teplota
	hedvábí – vlna	.. střední teplota
	bavlna – len	... vysoká teplota
	tkaniny, které se nežehlí	

Nejdříve začněte s žehlením prádla, které vyžaduje nízkou teplotu.
Tím omezíte čas nutný k vychladnutí žehličky (žehlička se rychleji zahřeje než vychladne) a eliminujete riziko poškození tkaniny nadměrným teplem.

Napařovací žehlička

SSI 8409

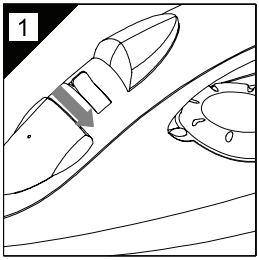

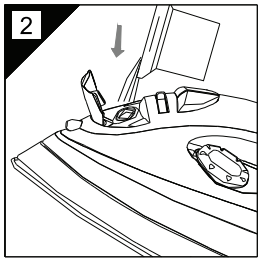

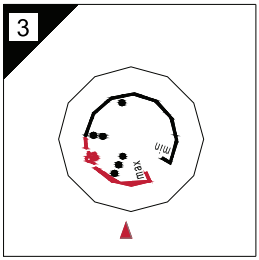

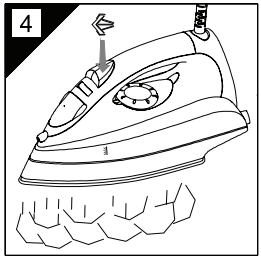

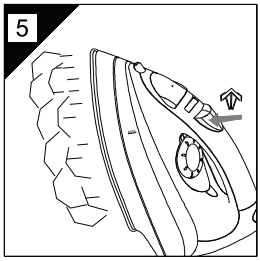

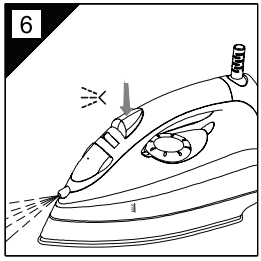

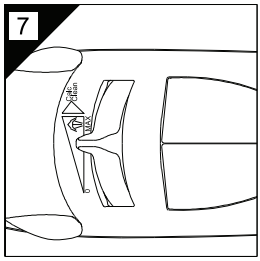

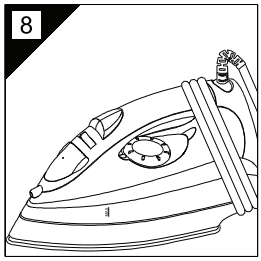

Napařovací žehlička
SSI 8409

ŽEHLENÍ S NAPAŘOVÁNÍM

Naplnění nádržky na vodu
Zkontrolujte, že je žehlička odpojená od síťové zásuvky.
Posuňte regulátor napařování (3) do pozice "**0**" **[obr.1]**.
Otevřete uzávěr otvoru pro plnění nádržky vodou (2).
Umístěte špičku žehličky tak, abyste mohli nalít vodu do otvoru, aniž byste ji rozlili.
Pomalu nalijte vodu do nádržky pomocí speciální nálevky (14) a dávejte pozor, abyste nepřekročili maximální hladinu označenou symbolem "**MAX**" na nádržce **[obr. 2]**.
Zavřete uzávěr otvoru pro plnění nádržky vodou (2).

Nastavení teploty
Žehličku postavte na rovný, stabilní povrch do svislé polohy.
Zapojte zástrčku do zásuvky.
Nastavte regulátor (10) na odpovídající teplotu podle typu tkaniny, kterou chcete žehlit **[obr. 3]**. Kontrolka teploty (8) indikuje zahřívání žehlicí plochy. Vyčkejte, až kontrolka teploty zhasne, teprve potom můžete začít žehlit.

Poznámka: *Během žehlení se občas kontrolka teploty (8) rozsvítí a opět zhasne, čímž je indikováno udržování nastavené teploty. Pokud po žehlení při vysoké teplotě nastavíte nižší teplotu, nezačínejte s žehlením, dříve než se kontrolka znovu nerozsvítí.*

Nastavení napařování
Množství uvolňované páry nastavíte pomocí regulátoru napařování (3).
Regulátor nastavte v závislosti na požadovaném množství páry a nastavené teplotě.

Varování: *Žehlička nepřetržitě uvolňuje páru pouze tehdy, pokud ji držíte ve vodorovné poloze. Uvolňování páry můžete zastavit postavením žehličky do svislé polohy nebo otočením regulátoru napařování do polohy "**0**". Dle symbolů uvedených na regulátoru teploty (10) používejte páru pouze při vyšších teplotách. Pokud je zvolená teplota příliš nízká, mohlo by dojít k odkapávání vody z žehlicí plochy.*

Použití tlačítka steam (parní impuls) a napařování při svislém žehlení
Stisknutím tlačítka steam (5) (parní impuls) vygenerujete silný proud páry, který tkaninou pronikne a narovná i velmi zmačkanou textilii. Před opakovaným stisknutím několik sekund vyčkejte **[obr. 4]**.
Stisknutím tlačítka steam v intervalech můžete také žehlit ve svislé poloze (závěsy, zavěšené oděvy apod.) **[obr. 5]**.

Poznámka: *Funkci steam používejte pouze při vysokých teplotách. Jakmile se rozsvítí kontrolka teploty (8), přerušte napařování, pokračovat můžete, jakmile kontrolka zhasne.*

SUCHÉ ŽEHLENÍ

Pokud chcete žehlit bez použití páry, postupujte podle pokynů v kapitole "žehlení s napařováním", ale regulátor napařování (3) nastavte do polohy "**0**".

FUNKCE ROZPRAŠOVÁNÍ

Ujistěte se, že je v nádržce (9) voda. Stiskněte tlačítko rozprašování (4) pomalu (pro silné rozprašování) nebo rychle (pro jemné rozprašování) **[obr. 6]**.

Poznámka: *U jemných tkanin doporučujeme před žehlením navlhčit tkaniny pomocí tlačítka rozprašování (4) nebo mezi tkaninu a žehličku vložte vlhkou utěrku. Aby nedošlo ke vzniku skvrn, nepoužívejte rozprašování na hedvábí a syntetiku.*

SYSTÉM ANTI-CALC (ODVÁPŇOVÁNÍ)

Speciální pryskyřicový filtr uvnitř nádržky na vodu změkčuje vodu a předchází hromadění vodního kamene na vnitřní straně žehlicí plochy. Pryskyřicový filtr je permanentní a není nutné ho měnit.

UPOZORNĚNÍ

Používejte pouze vodu z vodovodního kohoutku. Při použití destilované a demineralizované vody je odvápňovací systém neúčinný, protože dojde ke změně jeho chemicko-fyzikálních vlastností. Nepoužívejte chemické přísady, parfémované směsi nebo odvápňovače.

SYSTÉM DRIP-STOP (ZAMEZENÍ ODKAPÁVÁNÍ)

Pomocí tohoto systému můžete perfektně vyžehlit i ty nejjemnější tkaniny.
Tyto tkaniny žehlete vždy při nízkých teplotách. Žehlicí plocha může zchladnout až na teplotu, při které už žehlička nebude napařovat, ale bude z ní kapat vroucí voda, která může zanechávat na tkaninách skvrny. V takových případech se automaticky aktivuje systém zamezující odkapávání, který brání odpařování, takže můžete žehlit i ty nejjemnější tkaniny bez rizika jejich poškození.

FUNKCE SELF-CLEAN (SAMOČIŠTĚNÍ)

Funkce samočištění zajišťuje čištění žehlicí plochy zevnitř a odstranění nečistot. Tuto funkci doporučujeme používat jednou za měsíc. Dodržujte, prosím, následující pokyny:
Ujistěte se, že je síťový kabel odpojen od el. zásuvky.
Nádržku na vodu naplňte po maximální hladinu (12).
Připojte síťový kabel k síťové zásuvce.
Nastavte regulaci teploty (10) na maximální teplotu a vyčkejte, až zhasne kontrolka (8).
Vytáhněte zástrčku ze zásuvky a žehličku podržte ve vodorovné poloze nad umyvadlem.
Regulátor napařování (3) nastavte do polohy „self clean". Dbejte vlastní opatrnosti, jelikož se horká voda nebo pára bude uvolňovat z otvorů pro napařování. Držte tlačítko stále ve stejné poloze **[obr. 7]** do doby, než se veškerý obsah nádržky na vodu vyprázdní nebo než se veškeré minerální usazeniny odstraní. Vyžaduje-li si to situace, opatrně nakloňte žehličku ze strany na stranu nebo zepředu dozadu.
Po ukončení procesu samočištění posuňte regulátor napařování do pozice "**0**" , položte žehličku do vertikální polohy a síťový kabel připojte k síťové zásuvce. Žehličku nechte zahřát cca na 2 minuty, aby se odpařila zbylá voda. Nebudete-li žehličku používat, regulátor teploty nastavte na min a žehličku odpojte od síťové zásuvky.

ČIŠTĚNÍ

Před jakýmkoliv čištěním žehličky ji vždy nejdříve odpojte od síťové zásuvky, pak vyprázdněte nádržku na vodu a nechte zchladnout žehlicí plochu.
Žehlicí plocha je vyrobena ze speciálního materiálu, a proto k odstranění jakýchkoli nánosů, zbytků škrobu, které na ní ulpí, použijte jemnou utěrkou navlhčenou v čisté vodě nebo v roztoku neutrálního čisticího prostředku.
Dbejte na to, abyste žehlicí plochu nepoškrábali drátěnkou nebo kovovými předměty.
Plastové části žehličky můžete očistit vlhkou utěrkou a potom vytřít do sucha.
K čištění nepoužívejte čistící prostředky způsobující oděr, benzín a ředidla.

ULOŽENÍ

Po ukončení žehlení vždy nastavte regulátor napařování do pozice "**0**" a regulátor teploty na min.
Žehličku odpojte od síťové zásuvky.
Otevřete uzávěr otvoru pro plnění nádržky vodou. Nakloňte žehličku tak, abyste mohli otvorem pro plnění nádržku na vodu vyprázdnit. K úplnému vyprázdnění nádržky můžete žehličkou jemně zatřást. Uzavřete uzávěr otvoru pro naplnění nádržky vodou.
Nechte žehličku zcela vychladnout.
Napájecí kabel naviňte na zadní část žehličky **[obr. 8]**.
Žehličku vždy ukládejte ve svislé poloze.

Napařovací žehlička
SSI 8409

DOPORUČENÍ PRO KVALITNÍ ŽEHLENÍ
Několik rad pro správné žehlení:
Pokud žehlíte látky ze smíšeného materiálu (např. 40% vlna, 60% syntetický materiál), nastavte regulátor teploty podle materiálu vyžadujícího nižší teplotu.
Pokud neznáte složení látky, zjistěte vhodnou teplotu testem na vnitřním rohu látky. Začněte s nízkou teplotou a zvyšujte ji postupně, dokud není dosaženo ideální teploty.
Nikdy nežehlete plochy se stopami potu nebo jinými skvrnami: teplota zafixuje skvrnu, která se pak těžko odstraňuje.
Abyste se vyvarovali, že po vyžehlení budou hedvábné, vlněné nebo syntetické tkaniny lesklé, žehlete je naruby.
Abyste se vyvarovali, že po vyžehlení budou sametové tkaniny lesklé, žehlete je pouze v jednom směru (ve směru vláken) a netlačte na žehličku.
Čím více je prádla v pračce, tím více dochází k mačkání prádla. Nadměrné zmačkání může být způsobeno také nastavením velmi vysokých otáček při odstřeďování prádla v pračce.
Mnohé materiály se žehlí snadněji, pokud nejsou úplně suché (např. hedvábí se doporučuje žehlit vlhké).
Nikdy nežehlete místa se známkami po pocení nebo jinými stopami: teplota žehlící plochy může tyto skvrny přitavit do látky a tyto skvrny se pak těžko odstraňují.

Technické údaje:
220-240 V ~ 50/60 Hz, 1830-2200 W

POKYNY A INFORMACE O NAKLÁDÁNÍ S POUŽITÝM OBALEM
Použitý obalový materiál odložte na místo určené obcí k ukládání odpadu.

LIKVIDACE POUŽITÝCH ELEKTRICKÝCH A ELEKTRONICKÝCH ZAŘÍZENÍ


Tento symbol na produktech anebo v průvodních dokumentech znamená, že použité elektrické a elektronické výrobky nesmí být přidány do běžného komunálního odpadu. Ke správné likvidaci, obnově a recyklaci předejte tyto výrobky na určená sběrná místa. Alternativně v některých zemích Evropské unie nebo jiných evropských zemích můžete vrátit své výrobky místnímu prodejci při koupi ekvivalentního nového produktu.
Správnou likvidací tohoto produktu pomůžete zachovat cenné přírodní zdroje a napomáháte prevenci potenciálních negativních dopadů na životní prostředí a lidské zdraví, což by mohly být důsledky nesprávné likvidace odpadů. Další podrobnosti si vyžádejte od místního úřadu nebo nejbližšího sběrného místa.
Při nesprávné likvidaci tohoto druhu odpadu mohou být v souladu s národními předpisy uděleny pokuty.

Pro podnikové subjekty v zemích Evropské unie
Chcete-li likvidovat elektrická a elektronická zařízení, vyžádejte si potřebné informace od svého prodejce nebo dodavatele.

Likvidace v ostatních zemích mimo Evropskou unii
Tento symbol je platný v Evropské unii. Chcete-li tento výrobek zlikvidovat, vyžádejte si potřebné informace o správném způsobu likvidace od místních úřadů nebo od svého prodejce.

CE Tento výrobek splňuje veškeré základní požadavky směrnic EU, které se na něj vztahují.

Změny v textu, designu a technických specifikací se mohou měnit bez předchozího upozornění a vyhrazujeme si právo na jejich změnu.