chladnička
návod k obsluze a instalaci

Planet First 100% Recycled Paper

Tato příručka je vyrobena ze 100% recyklovaného papíru.

CZECH REPUBLIC

představte si možnosti

Děkujeme vám, že jste si zakoupili výrobek společnosti Samsung.
Pokud se zaregistrujete na následující adrese,
získáte lepší servis
www.samsung.com/register

SAMSUNG

Volně stojící přístroj

bezpečnostní informace

BEZPEČNOSTNÍ INFORMACE

- VÝSTRAHA • Před tím, než začnete obsluhovat tento spotřebič, přečtěte si důkladně tento návod a ponechejte si jej dostupný pro budoucí potřebu.
- VÝSTRAHA • Následující návod k obsluze slouží pro více modelů, vlastnosti vaší chladničky se mohou proto v některých detailech odlišovat od vlastností, popsaných v tomto návodu.

POUŽITÉ SYMBOLY PRO VÝSTRAHU/UPOZORNĚNÍ

VÝSTRAHA	Nebezpečí ohrožení života nebo vážného úrazu.
UPOZORNĚNÍ	Nebezpečí úrazu, nebo materiální škody.

JINÉ POUŽITÉ SYMBOLY

	Označuje něco, co NESMÍTE dělat.
	Označuje něco, co NESMÍTE rozebírat.
	Označuje něco, čeho se NESMÍTE dotýkat.
	Označuje pokyn, který musíte dodržet.
	Při uvedené operaci musíte odpojit spotřebič od sítě.
	Nutnost uzemnění s ohledem na riziko úrazu elektrickým proudem.
	Uvedené operace by měl vykonávat pouze servisní pracovník.

Smyslem výstražných symbolů je předejít úrazu, který by se mohl stát vám nebo někomu jinému.
Dodržujte je prosím.
Po přečtení této části ji uložte na bezpečné místo pro možné použití v budoucnosti.

Označení CE

Tento výrobek byl označen jako vyhovující směrnici Low Voltage Directive (2006/95/ES), směrnici Electromagnetic Compatibility Directive (2004/108/ES), směrnici RoHS (2011/65/EU), nařízení Commission Delegated Regulation (EU) č. 1060/2010 a směrnici Eco-Design (2009/125/ES) ve smyslu nařízení (ES)

DA99-01745F(21).indb 02 13. 6. 19. 8:28

č. 643/2009 Evropské unie. (Pouze pro výrobky prodávané v evropských zemích)

- Před uvedením do provozu je chladničku třeba vhodně umístit a správně instalovat podle pokynů uvedených v této příručce.
- Používejte tento přístroj pouze pro účely, k nimž je určen, a to způsobem popsaným v této příručce.
- Veškeré servisní zásahy by měli provádět pouze kvalifikovaní odborníci.
- Jako chladicí médium může být použit chladivo R600a nebo R134a. Zkontrolujte na štítku kompresoru na zadní straně přístroje a na štítku s technickými daty uvnitř chladničky, jaké chladivo je použito.



- Chladivo R600a je přírodní plyn bez škodlivého vlivu na životní prostředí, který je ale vznětlivý. Při dopravě a instalaci spotřebiče je třeba dbát, aby nedošlo k poškození některé části chladicího okruhu.
- Pokud chladicí médium unikne z okruhu, může vzplanout nebo způsobit poranění očí. Pokud zjistíme netěsnost, nepřibližujte se k chladničce s otevřeným ohněm, nebo jiným prostředkem zapálení a vyvětrejte místnost, ve které chladnička stojí po dobu několika minut.



- Aby se při výskytu netěsnosti chladicího okruhu nevytvořila výbušná směs vzduch – plyn, je třeba umístit chladničku do místnosti dostatečné velikosti; velikost místnosti závisí na množství použitého chladicího média.
- Nikdy nezapínejte chladničku, která vykazuje známky poškození. jste-li na pochybách, konzultujte problém s vaším prodejcem.
- Velikost místnosti musí být taková, aby na každých 8g chladiva R600a v chladicím okruhu připadl $1m^3$.
- Množství chladícího média obsažený ve vašem modelu chladničky je uveden na technickém štítku uvnitř chladničky.
- Obalový materiál tohoto výrobku zlikvidujte prosím

DA99-01745F(21).indb 03 13. 6. 19. 8:28

takovým způsobem, který šetří životní prostředí.

- Tento přístroj není určen pro použití osobami (včetně malých dětí), které mají snížené fyzické, smyslové nebo mentální schopnosti anebo nemají dostatečné zkušenosti a znalosti. Výjimkou mohou být případy, kdy jejich bezpečnost zajistí odpovědná osoba, která bude na používání trouby dohlížet a poskytne těmto osobám pokyny k jejímu používání.
- Dohlížejte na malé děti a zajistěte, aby přístroj nepoužívaly jako hračku.

ZÁVAŽNÉ VÝSTRAHY

VÝSTRAHA

- Chladničku neinstalujte ve vlhkém prostředí, nebo tam, kde by mohlo dojít ke kontaktu s vodou.

- Při poškození izolace by mohlo dojít k úrazu elektrickým proudem nebo k požáru.

- Chladničku neumísťujte na místo, kde by byla vystavena přímému slunečnímu záření nebo teplu ze sporáku, kamen nebo jiných zařízení.
- Nepřipojujte několik spotřebičů do stejné zásuvky. Chladnička by měla být vždy zapojena do samostatné zásuvky s napětím, které odpovídá údajům na technickém štítku.

- Správným zapojením zajistíte optimální výkon chladničky a předejdete případnému přetížení elektrických okruhů ve vaší domácnosti, které by mohlo vést ke vzniku požáru.

- Ujistěte se, že přívodní napájecí kabel není v zadní části chladničky přiskřípnut nebo poškozen.
- Přívodní kabel nadměrně neohýbejte a nestavte na něj těžké předměty.

- Vzniká tím nebezpečí požáru.

- Poškozený napájecí kabel dejte ihned opravit nebo vyměnit výrobcem či autorizovaným technikem.
- Nepoužívejte kabel, jehož izolace je popraskaná nebo jakkoli poškozená.
- Poškozený kabel ihned vyměňte u výrobce, nebo za pomoci servisního technika.
- Při posunování chladničky dbejte, aby se kabel nedostal pod těleso chladničky a nedošlo tak k jeho skřípnutí a poškození.

DA99-01745F(21).indb 04 13. 6. 19. 8:28

- Přívodní kabel nepřipojujte do zásuvky mokrýma rukama.
- Před čištěním nebo opravou odpojte chladničku ze sítě.
- Při čištění vidlice přívodního kabelu nepoužívejte vlhké nebo mokré textilie.
- Z kontaktů vidlice odstraňte nečistoty nebo vlhkost.

- Nečistota a prach představují riziko požáru.

- Pokud byla chladnička odpojena od sítě, před jejím opětným zapojením je třeba vyčkat minimálně deset minut.
- Nepoužívejte k zapojení chladničky uvolněné zásuvky.

- Vzniká nebezpečí požáru nebo úrazu elektrickým proudem.

- Spotřebič musí být umístěn tak, aby po instalaci zařízení byla napájecí zásuvka přístupná.

- Chladnička musí být uzemněna.

- Chladničku je třeba uzemnit, aby nedocházelo k probíjení a následně k úrazům elektrickým proudem.

- Pro uzemnění nikdy nepoužívejte plynové potrubí, telefonní vedení nebo hromosvody.

- Nesprávné připojení uzemnění může způsobit úraz elektrickým proudem.

- Chladničku nikdy sami neopravujte ani nerozebírejte.

- Mohli byste způsobit požár, poškodit přístroj nebo si přivodit zranění.

- Pokud ucítíte kouř nebo zápach spálené izolace, okamžitě vytáhněte napájecí kabel ze zásuvky a kontaktujte servisní středisko firmy Samsung electronics.
- Ventilační otvory v konstrukci spotřebiče nebo jeho krytech udržujte volné.
- K odstranění ledu při odmrazování nepoužívejte žádné mechanické nářadí, ani jiné prostředky, které nejsou doporučeny výrobcem.
- Dbejte, aby nedošlo k poškození chladicího okruhu.
- Ve vnitřním prostoru chladničky nepoužívejte elektrické spotřebiče, pokud nejsou přímo výrobcem doporučeny.
- Před výměnou vnitřního osvětlení odpojte spotřebič od napájení.
- Jestliže je pro vás výměna

DA99-01745F(21).indb 05 13. 6. 19. 8:28

vnitřního osvětlení příliš složitá, obraťte se na autorizovaný servis.

- Spotřebič není určen pro používání osobami (včetně dětí) se sníženými psychickými, smyslovými nebo duševními schopnostmi, nebo nezkušenými, pokud nejsou pod dozorem nebo nebyli poučeny o způsobu používání spotřebiče osobou odpovědnou za jejich bezpečnost.
- Je třeba dohlížet na děti, aby si se spotřebičem nehrály.
- Nedovolte, aby se děti věšely na dveře chladničky. Mohly by si způsobit vážné zranění.
- Nedotýkejte se vnitřních stěn mrazničky, nebo uskladněných zmrazených výrobků vlhkýma rukama.

- Mohli byste si způsobit omrzliny.

- Pokud nebudete chladničku po delší dobu používat, odpojte napájecí kabel ze sítě.

- Poškození izolace napájecího kabelu může způsobit požár.

- Neskladujte předměty na vrchní ploše chladničky.

- Při otevření dveří mohou předměty spadnout a někoho zranit nebo způsobit hmotnou škodu.

UPOZORŇUJÍCÍ SYMBOLY

UPOZORNĚNÍ

- Tento výrobek je určen pouze k domácímu použití pro skladování potravin.
- Výrobcem doporučené doby skladování a data spotřeby mražených potravin by měly být dodrženy. Blíže viz odpovídající pokyny.
- Láhve je třeba skladovat uložené těsně vedle sebe tak, aby nevypadly.
- Nevkládejte do mrazničky perlivé nápoje
- Chladničku nepřeplňujte potravinami.

- Při otevření dveří mohou některé předměty vypadnout, někoho zranit nebo způsobit hmotnou škodu.

- Láhve ani skleněné nádoby nedávejte do mrazničky.

- Po zmrznutí obsahu může sklo prasknout a způsobit zranění.

- V blízkosti chladničky nepoužívejte hořlavé spreje.

- Hrozí nebezpečí výbuchu nebo požáru.

- Nepoužívejte přímý proud

DA99-01745F(21).indb 06 13. 6. 19. 8:28

vody na čištění vnitřních ani vnějších stěn chladničky.

- Vzniká nebezpečí požáru nebo úrazu elektrickým proudem.

• V chladničce neskladujte těkavé látky nebo hořlaviny.

- Skladování benzenu, ředidel, alkoholu, éteru, zkapalněného plynu (propan-butan) a podobných látek v chladničce může způsobit výbuch.

• Pokud máte naplánovánu dlouhou dovolenou, je doporučeno chladničku vyprázdnit nebo použít funkci Dovolená.

• V prostorách chladničky neskladujte farmaceutické produkty, vědecké materiály nebo materiály citlivé na teplotu.

- Výrobky, které vyžadují přesnou regulaci teploty nesmí být skladovány v chladničce.

• Na chladničku nepokládejte nádoby s vodou.

- Při rozlití vzniká nebezpečí požáru a úrazu elektrickým proudem.

• Vyvarujte se silných nárazů nebo působení nadměrnou silou na skleněné součásti.

- Rozbité sklo může způsobit zranění nebo škody na majetku.

UPOZORNĚNÍ TÝKAJÍCÍ SE ČIŠTĚNÍ

UPOZORNĚNÍ

• Nikdy nedávejte prsty, nebo jiné předměty do otvoru zásobníku ledu.

- Můžete si způsobit zranění nebo poškodit přístroj.

• Při čištění vidlice přívodního kabelu nepoužívejte mokré ani vlhké textilie, z kolíků vidlice odstraňujte nečistoty a prach.

- Nečistota a prach představují riziko požáru.

VÝSTRAHY TÝKAJÍCÍ SE LIKVIDACE

• Při likvidaci této nebo jiné chladničky odstraňte dveře/ těsnění dveří, kliku dveří, aby nemohlo dojít k tomu, že malé dítě nebo zvíře zůstane uzavřeno uvnitř chladničky.

• Ponechte zásuvky v chladničce, aby do skříně nemohly snadno vlézt děti.

• Jako chladicí médium je použit isobutan R600a nebo R134a. Typ chladicího média je uveden na štítku kompresoru na zadní straně přístroje a na technickém štítku uvnitř chladničky. Obsahuje-li tento výrobek vznětlivý plyn (chladivo R600a), obraťte se

DA99-01745F(21).indb 07 13. 6. 19. 8:28

na obecní úřad, který vám poradí, jak bezpečně tento výrobek zlikvidovat.

- Jako plnící plyn pří výrobě izolace je použit cyklopentan. Plyny obsažené v izolačních materiálech musí být likvidovány speciálními způsobem. obraťte se na obecní úřad, kde vám poradí, jak bezpečně zlikvidovat tento výrobek. Před likvidací přístroje zkontrolujte, zda trubky na zadní stěně přístroje nejsou poškozeny. Trubky mají být odpojeny na volném prostranství.

UPOZORNĚNÍ

- V případě výpadku elektrické energie zavolejte do kanceláře místní energetické společnosti a zeptejte se, jak dlouho bude výpadek trvat.
- Většina výpadků elektrické energie je vyřešena během jedné nebo dvou hodin, což teplotu ve vaší chladničce neovlivní. V době, kdy je vypnutý proud, ale omezte otevírání chladničky na minimum.
- Pokud by výpadek elektrické energie trval déle než 2 hodiny, vyndejte všechen led z tvořiče ledu.
- Pokud by výpadek elektrické energie trval déle než 24 hodin, vyndejte veškeré mražené potraviny.

Je-li možné dveře nebo víka uzamknout, musí být klíče mimo dosah dětí, a nesmí být uloženy v blízkosti chladničky, aby nemohlo dojít k tomu, že dítě bude uzamčeno uvnitř chladničky.

DALŠÍ RADY PRO SPRÁVNÉ POUŽÍVÁNÍ

- Po instalaci nechejte spotřebič stát po dobu nejméně 2 hodin v klidu.
- Jak zajistit optimální výkon spotřebiče:
- Neukládejte potraviny příliš blízko ventilačních otvorů v zadní části mrazničky, aby nebránily volné cirkulaci vzduchu.
- Před uložením do chladničky či mrazničky potraviny vhodným způsobem zabalte nebo je vložte do hermetických nádob.
- Čerstvé potraviny ke zmražení nepokládejte těsně vedle zmražených potravin.
- Odjíždíte-li na dobu kratší než

DA99-01745F(21).indb 08 13. 6. 19. 8:28

tři týdny, není třeba odpojovat napájecí kabel chladničky ze sítě.
Ale v případě že odjíždíte na dobu delší než tři týdny, vyjměte všechny potraviny. Odpojte přístroj ze sítě a vnitřní prostor vymyjte, opláchněte a dosucha vytřete.

- Je-li okolní teplota chladničky po delší dobu nižší než je rozpětí teplot, pro které je určena, může dojít ke krátkodobému přerušení chodu přístroje (možnost rozmrazení obsahu nebo zvýšení teploty v mrazničce).
- Neskladujte potraviny, které snadno podléhají zkáze při nízkých teplotách, jako banány nebo melouny.
- Nádobku na led ukládejte do polohy určené výrobcem, aby byla zajištěna optimální doba výrobu ledu.
- Mraznička je vybavena systémem automatického odmrazování, to znamená, že ji není třeba odmrazovat manuálně.
- Křivka zvýšení teploty během automatického odmrazování zcela odpovídá normám ISo. Chcete-li však předejít nežádoucímu zvýšení teploty zmrazených potravin při odmrazování, zabalte mražené potraviny do několika vrstev novinového papíru.
- Každé zvýšení teploty zmrazených potravin během rozmrazování zkracuje maximální dobu skladování.
- Obsahuje fluorované skleníkové plyny, na které se vztahuje kjótský protokol.
- Pěnová hmota je vytvořena pomocí fluorovaných skleníkových plynů.

Přísada pěny: Perfluorhexan Warming Potenciál látky způsobovat globání oteplení (GWP) = 9000

ÚSPORA ENERGIE

- Umístěte přístroj v chladné, suché a dostatečně větrané místnosti. Dbejte, aby nebyl vystaven přímému dopadu slunečních paprsků a nebyl umístěn v těsné blízkosti zdroje tepla (např. radiátoru).
- Nikdy nezakrývejte ventilační otvory a mřížky přístroje.
- Horké pokrmy nechejte vychladnout než je uložíte do chladničky.
- Zmrazené potraviny

DA99-01745F(21).indb 09 13. 6. 19. 8:28

rozmrazujte v chladničce. Využijete tak jejich nízké teploty k ochlazení ostatních potravin uložených v chladničce.

- Při manipulaci s uloženými potravinami nenechávejte dveře chladničky příliš dlouho otevřené. Dlouhé a časté otevírání dveří způsobuje nadměrnou tvorbu ledu v mrazničce.
- Pravidelně čistěte zadní stranu chladničky. Prach zvyšuje spotřebu energie.
- Nenastavujte chladnější teplotu, než jakou potřebujete.
- Zajistěte dostatečné místo pro ventilaci u základny chladničky a na její zadní straně. nezakrývejte ventilační otvory.
- Při instalaci ponechte vpravo, vlevo, vzadu a nad chladničkou volný prostor. Tím pomůžete snížit spotřebu energie a také částky na vašich složenkách.

obsah

NASTAVENÍ VAŠÍ CHLADNIČKY TYPU SIDE-BY-SIDE 11
POUŽÍVÁNÍ CHLADNIČKY SAMSUNG TYPU SIDE-BY-SIDE 18
ODSTRAŇOVÁNÍ ZÁVAD 24

DA99-01745F(21).indb 10 13. 6. 19. 8:28

nastavení vaší chladničky typu side-by-side

PŘÍPRAVA NA INSTALACI CHLADNIČKY

Blahopřejeme vám ke koupi chladničky Samsung typu Side-By-Side. Věříme, že využijete mnoho nejnovějších vlastností a schopností, kterými tento nový přístroj disponuje.

Výběr nejlepšího místa pro chladničku

- Vyberte místo se snadným přístupem k přívodu vody.
- Vyberte místo bez přímého působení slunečních paprsků.
- Vyberte místo s vodorovnou (nebo skoro vodorovnou) podlahou.
- Vyberte místo, na kterém je dostatek prostoru pro snadné otevírání dveří chladničky.
- Zajistěte dostatek prostoru vpravo, vlevo, na zadní straně a horní straně pro cirkulaci vzduchu.

- Pokud není chladnička ve vodorovné poloze, nemusí chladicí systém správně fungovat.
- Prostor nutný k zajištění správného fungování přístroje. Viz údaje na zobrazení uvedeném níže.

- Zajistěte, aby se spotřebič dal jednoduše posunout v případě nutnosti údržby a servisu.

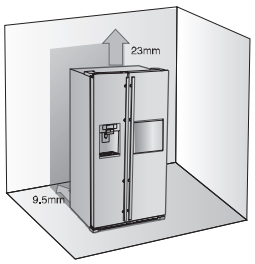

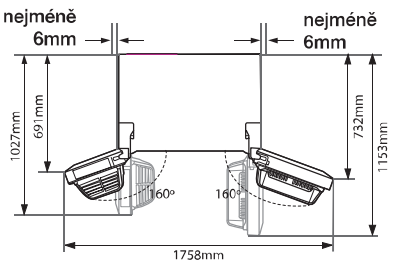

Posunování vaší chladničky

Ujistěte se, že přední stavěcí nohy jsou v horní poloze (nad podlahou), aby nedošlo k poškození podlahy. Viz “Ustavení chladničky do vodorovné polohy” v tomto návodu (stránka 15).

Kvůli ochraně podlahové krytiny vložte pod chladničku ochrannou vrstvu, např. kartón.

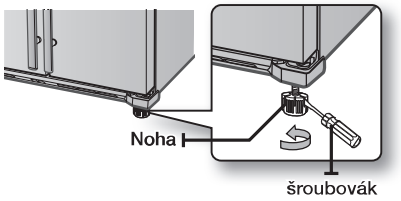

UPOZORNĚNÍ Pokud instalujete, provádíte servis nebo uklízíte za chladničkou, vytáhněte přístroj rovně dopředu a po dokončení prací ho zatlačte opět rovně zpět na místo.

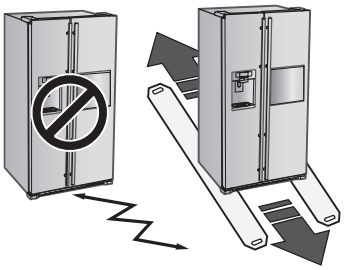

Nejdříve! Ujistěte se, že je možné snadno dopravit chladničku na místo instalace; změřte velikost dveří (šířku i výšku), prahy, stropy, schodiště, apod.
V následující tabulce jsou uvedeny přesné rozměry chladniček Samsung typu Side-By-Side.

MODEL			RSG5*	RSG5*CRS
Rozměry (mm)	Šířka	BEZ dveří	908	908
		S dveřmi	912	912
	Hloubka	pouze skříň	600	600
		BEZ rukojeti	687	687
		s rukojetí	737	742
	Výška	BEZ dveří	1745	1745
		S dveřmi	1780	1780

- Ponechejte ze všech stran chladničky dostatečný volný prostor. Spotřeba elektřiny a vaše účty za elektřinu budou nižší.
- Neinstalujte chladničku tam, kde teplota může poklesnout pod 10°C.
- Ujistěte se, že přívod vody je odpojen PŘED demontáží dveří mrazničky. Bližší informace najdete v následující části “Odpojení přívodu vody”.

DA99-01745F(21).indb 11 13. 6. 19. 8:28

POUŽÍVÁNÍ VÝROBNÍKU LEDU

Vyjmutí nádoby na led

- Uchopte rukojeť jako na obrázku 1.
- Lehce zatáhněte za spodní část.
- Pomalu vyjměte nádobu na led.

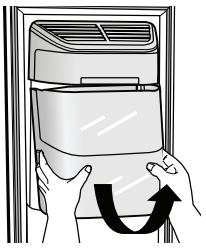

Obrázek 1

Nasazení nádoby na led do původní polohy

- Montáž se provádí opačným postupem než demontáž.
- Zatlačte nádobu na led dovnitř, dokud neuslyšíte cvaknutí.
- Pokud nádoba nezapadne na místo, otočte rukojetí šroubu na její zadní straně o 90°a znovu nádobu vložte, jako na obrázku 2.

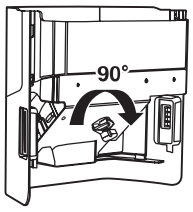

Obrázek 2

Normální provoz

- Zvuky, které se ozývají při tom, když kostky ledu padají z výrobníku ledu do nádoby, jsou normálním jevem při provozu.
- Pokud nebude led delší dobu odebírán z nádoby, může dojít ke slepení kostek ledu v nádobě. Vyjměte zbývající led a nádobu vyprázdněte.
- Pokud led nevystupuje, ujistěte se, zda není žlab blokován zaseknutým ledem a případě nutnosti jej odstraňte.
- První dávka ledových kostek může být malá vzhledem k přítomnosti vzduchu v potrubí po připojení; v průběhu normálního používání bude veškerý vzduch vytlačen.

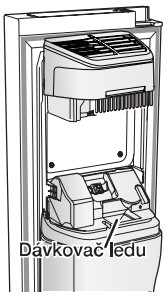

UPOZORNĚNÍ

- Když na displeji zabliká zpráva ICE OFF, vložte nádobu nebo zkontrolujte, zda je správně vložena.
- Dávkovače ledu a vody nefungují při otevřených dveřích.
- Prudké zavření dveří může způsobit rozlití vody ve výrobníku ledu.
- Nádobu na led držte při vyjímání oběma rukama, aby vám nevypadla.
- Ukliďte všechen led a vodu, které případně spadnou na podlahu, abyste předešli úrazu.
- Nedovolte dětem, aby se věšely na dávkovač ledu nebo na nádobu na led. Mohlo by dojít k úrazu.
- Do dávkovače ledu nevkládejte ruce ani jiné předměty. Může dojít k úrazu nebo poškození mechanických součástí.

NASTAVENÍ DVEŘÍ CHLADNIČKY

Pokud není možné projít s chladničkou některými dveřmi, je možné demontovat dveře chladničky.

Demontáž krytu předních nohou

Otevřete dveře mrazničky a chladničky, vyšroubujte tři šrouby a vyjměte kryt předních nohou.

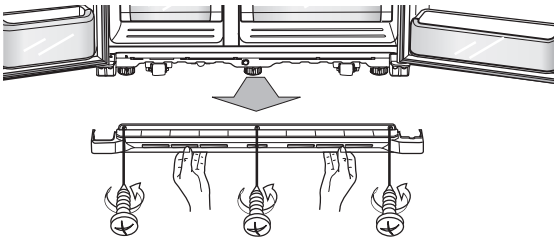

Odpojení přívodu vody do chladničky

1. Stlačením uvolněte spojku (1) a vytáhněte přívodní hadici (2).

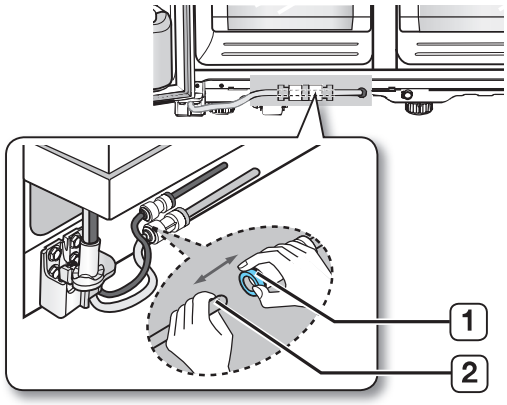

⚠ Postupujte opatrně, propojené přívodní hadice musí mít stejnou barvu.

Pripojenie prívodu vody do chladničky

1. Vodovodní přípojku je třeba zcela zasunout do středu průhledné spojky, aby nedocházelo k unikání vody z rozvodu.

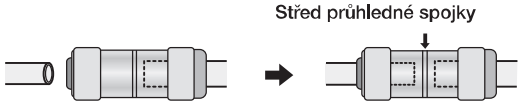

DA99-01745F(21).indb 12 13. 6. 19. 8:28

2. Nasaďte 2 svorky z instalačního balení a zkontrolujte, zda každá ze svorek pevně drží přípojku.

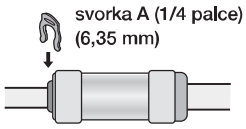

Přívodní hadice nepřeřezávejte. opatrně je vyjměte ze spojky.

Demontáž dveří mrazničky

Nejdříve několik důležitých poznámek.

- Dveře zvedejte přímo nahoru, aby nedošlo ke zkřivení nebo prasknutí závěsů.
- Postupujte opatrně, aby jste nepoškodili vodní potrubí nebo kabelový svazek na dveřích.
- Dveře dejte na chráněnou plochu, aby se nepoškrábaly nebo nepoškodily.

1. Při zavřených dveřích mrazničky sundejte pomocí šroubováku kryt horního závěsu [1] a pak opatrným táhnutím od sebe rozpojte vodiče [2].

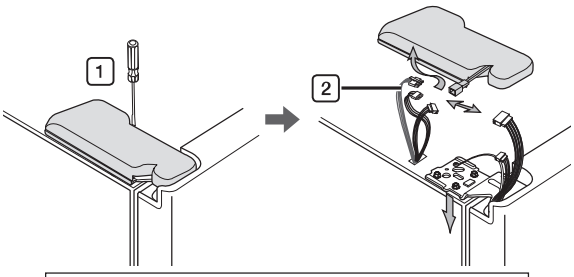

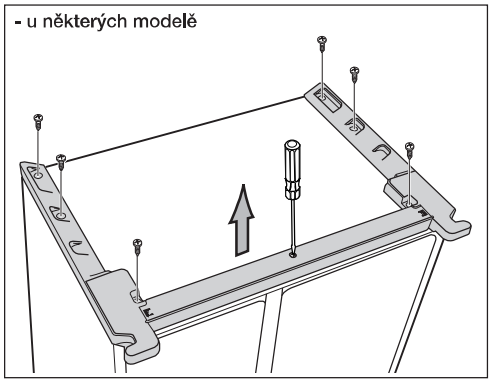

2. Odšroubujte šrouby závěsů [3] a zemnící šroub [4] a sundejte horní závěs [5]. Při demontáži dveří postupujte opatrně, aby na vás nespadly.

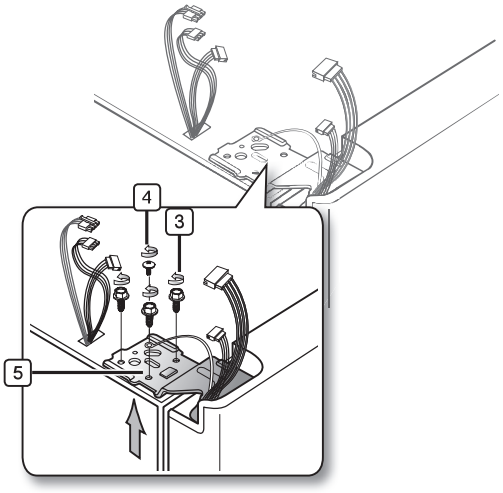

Postupujte opatrně, abyste nezaměnili díly chladničky.

3. Dále sundejte dveře ze spodního závěsu [6] tak, že je opatrně zvednete přímo nahoru [7].

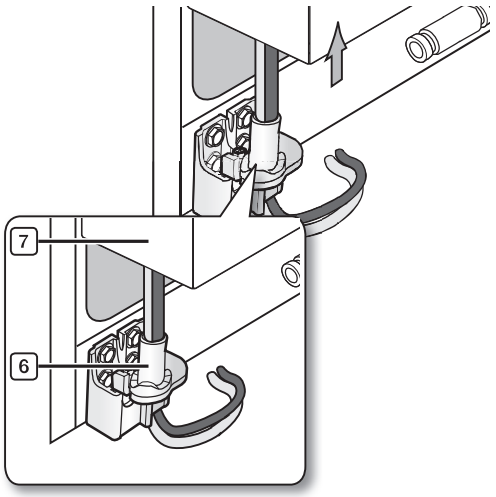

Postupujte opatrně, aby jste nepoškodili vodní potrubí nebo kabelový svazek na dveřích.

4. Opatrně vytáhněte směrem nahoru spodní závěs [8] z držáku [9] .

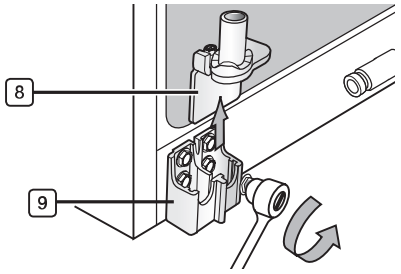

DA99-01745F(21).indb 13 13. 6. 19. 8:28

Montáž dveří mrazničky

⚠ Při montáži dveří mrazničky postupujte v obráceném pořadí

Demontáž dveří chladničky

1. Při zavřených dveřích sundejte pomocí šroubováku kryt horního závěsu [1].

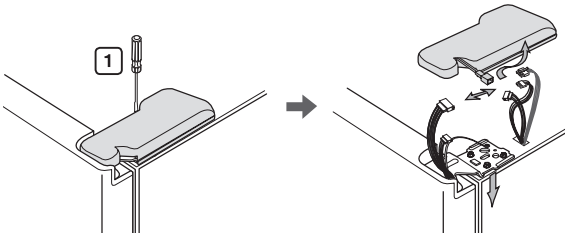

2. Odšroubujte šrouby závěsů [2] a zemnící šroub [3] a sundejte horní závěs [4]. Při demontáži dveří postupujte opatrně, aby na vás nespadly.

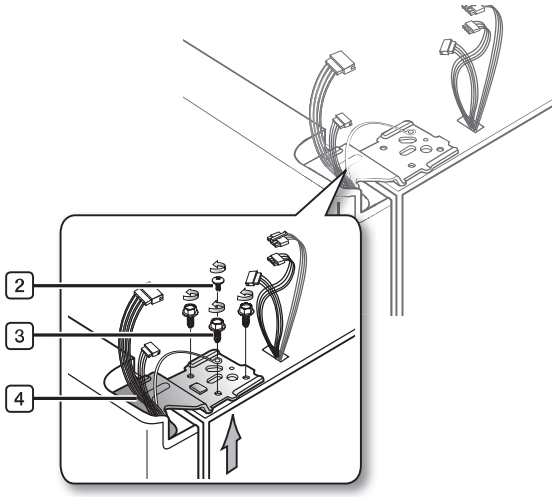

⚠ Postupujte opatrně, abyste nezaměnili díly chladničky.

3. Sundejte dveře ze spodního závěsu [5] tak, že je opatrně zvednete přímo nahoru [6].

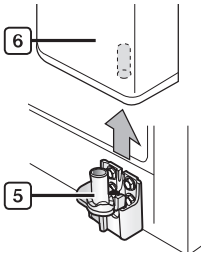

4. Opatrně vytáhněte směrem nahoru spodní závěs [7] z držáku [8].

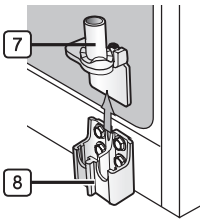

Montáž dveří chladničky

⚠ Při montáži dveří chladničky postupujte v obráceném pořadí.

USTAVENÍ CHLADNIČKY DO VODOROVNÉ POLOHY

Poté, co jsou dveře nasazeny, je nutné se ujistit, že je chladnička vodorovně, aby bylo možné dokončit nastavení. Pokud není chladnička vodorovně, nebude možné provést dokonalé vyrovnání dveří.

Přední část chladničky je také nastavitelná.

Před nastavováním chladničky do vodorovné polohy demontujte kryt předních nohou

Otevřete dveře mrazničky i chladničky a vyjměte kryt předních nohou tak, že vyšroubujete tři šrouby.

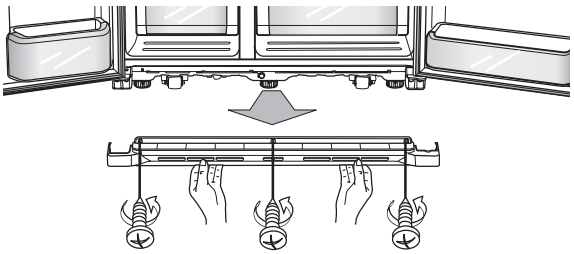

DA99-01745F(21).indb 14 13. 6. 19. 8:28

Dveře mrazničky jsou níže než dveře chladničky

Zasuňte plochý šroubovák do štěrbiny na noze, výšku mrazničky nastavíte otáčením doleva nebo doprava.

Dveře mrazničky jsou výš než dveře chladničky

Zasuňte plochý šroubovák do štěrbiny na noze, výšku chladničky nastavíte otáčením doleva nebo doprava.

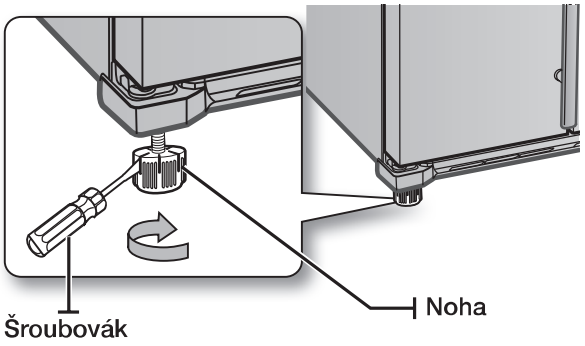

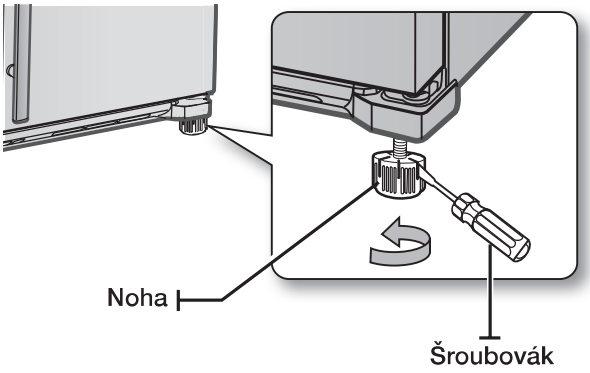

Nejlepší způsob, jak udělat velmi malé změny nastavení dveří, je uveden v následující části.

MALÉ ZMĚNY NASTAVENÍ POLOHY DVEŘÍ

Pamatujte na to, že nastavení chladničky do vodorovné polohy je nutné pro dokonalé zarovnání dveří. Pokud potřebujete nápovědu jak ustavit chladničku do vodorovné polohy, přečtěte si předešlou část.

Dveře mrazničky jsou výše než dveře chladničky

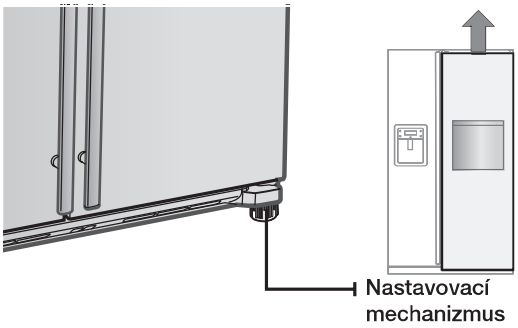

V obou případech je postup pro seřízení nevyrovnanosti stejný. Otevřete dveře a postupně je nastavte následujícím způsobem:

1. Vyšroubujte matici [1], která je na spodním závěsu, až na horní konec šroubu [2].

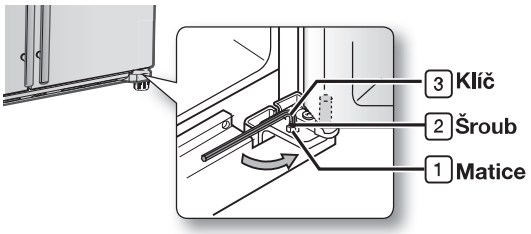

Když povolujete matici [1], ujistěte se, že jste pomocí dodaného imbusového klíče [3] uvolnili šroub [2] (otočením směrem doleva). Potom budete schopni odšroubovat matici [1] rukou.

2. Výškový rozdíl mezi dveřmi seřiďte otáčením šroubu [2] doprava ↷ nebo doleva ↶.

Otáčením doprava ↷ se dveře zvedají..

3. Po nastavení polohy dveří otáčejte maticí [1] doprava ↷ až dosáhnete dolního konce šroubu, potom opět utáhněte šroub pomocí klíče [3] a zajistěte tak matici [1].

Pokud matici řádně neutáhnete, může se šroub uvolnit.

DA99-01745F(21).indb 15 13. 6. 19. 8:28

KONTROLA PŘÍVODU VODY DO ZÁSOBNÍKU

Chladič pitné vody s výdejem je jedna z užitečných vlastností vaší nové chladničky Samsung. Vodní filtr Samsung odstraňuje z vody nežádoucí částice a napomáhá tak zlepšit vaše zdraví. Neslouží však ke sterilizaci ani neničí mikroorganismy. Pro tento účel byste si museli zakoupit čistící systém na vodu.
Pro správnou funkci výrobníku ledu je třeba tlaku vody 138 až 862 kPa. Při tomto tlaku se papírový kelímek o objemu 1,7 dl naplní během 10 sekund.
Pokud je chladnička nainstalována v místě s nízkým tlakem vody (méně než 1,4 bar), je možné nainstalovat přídavné čerpadlo, které bude nízký tlak kompenzovat.
Ověřte, zda je zásobník vody, který je umístěn uvnitř chladničky, řádně naplněn. Zásobník naplníte tak, že držíte páku chladiče pitné vody stlačenou tak dlouho, dokud nezačne voda vytékat z vypouštěcího otvoru.

Sady pro instalaci přívodu vody jsou dodávány společně se spotřebičem. Najdete je v zásuvce mrazničky (nebo chladničky).

Díly pro instalaci přívodu vody

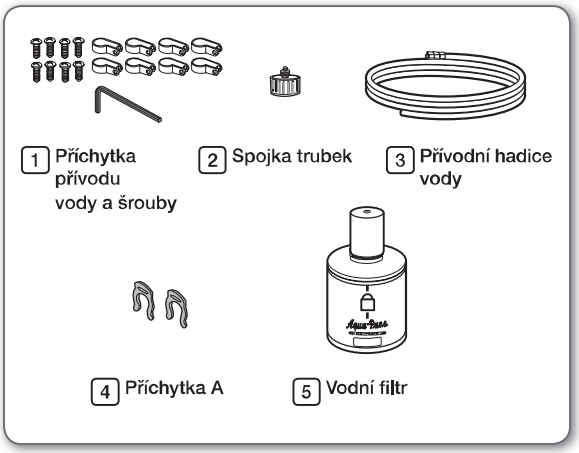

Připojení k vodovodnímu potrubí

1. Nejdříve zastavte hlavní přívod vody.
2. Vyhledejte nejbližší potrubí studené pitné vody.
3. Postupujte v souladu s pokyny, které naleznete v instalační sadě.

UPOZORNĚNÍ

Přívod vody je třeba zapojit na potrubí s chladnou vodou.
Připojením na horkou vodu můžete poškodit čistící vložku.

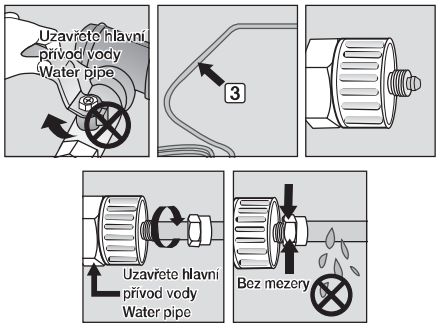

4. Po zapojení přívodu vody do vodního filtru otevřete hlavní přívod vody a odpusťte přibližně 3 litry vody do kbelíku, aby se vyčistil a napustil vodní filtr.

INSTALACE PŘÍVODU VODY DO ZÁSOBNÍKU

Připojení přívodu vody do chladničky

1. Sundejte víčko z přívodu vody na spotřebiči a na trubku nasuňte přítužnou matici, kterou jste předem odšroubovali z trubky v instalační sadě.
2. Spojte obě trubky, trubku ze spotřebiče s trubkou z instalační sady.
3. Přitáhněte přítužnou matici na tlakovou spojku. Postupujte opatrně, mezi částmi nesmí zůstat mezera.
4. otevřete přívod vody a zkontrolujte těsnost spojů.

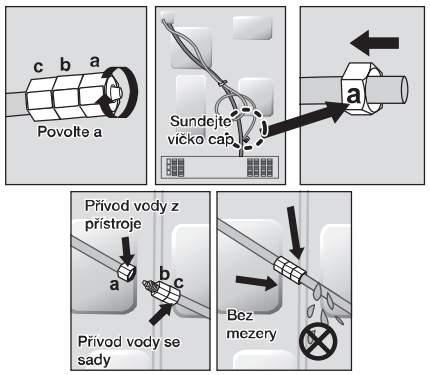

DA99-01745F(21).indb 16 13. 6. 19. 8:28

Přívod vody připojte pouze ke zdroji pitné vody.

Pokud musíte opravit nebo rozebrat tlakovou spojku, odřízněte z konce plastové trubky 6,5 mm, aby vzniknul těsný spoj.

UPOZORNĚNÍ Před používáním musíte zkontrolovat tato místa z hlediska těsnosti

- Záruka společnosti Samsung se nevztahuje na INSTALACI PŘÍVODU VODY
- Tato instalace je prováděna na náklady zákazníka, pokud prodejní cena instalaci nezahrnuje.
- V případě potřeby se obraťte na instalatéra nebo na společnost autorizovanou pro montáž spotřebičů Samsung.
- Pokud dojde v důsledku nesprávné instalace k úniku vody, obraťte se na instalatéra.

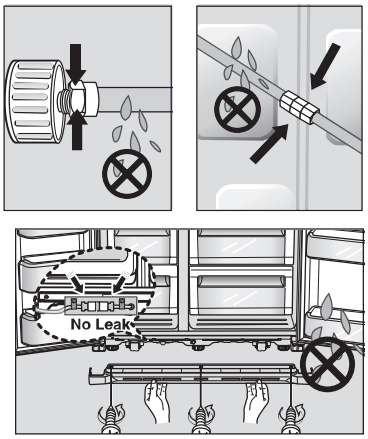

Odstranění jakýchkoliv nečistot z přívodního potrubí po instalaci filtru.

1. Otevřete hlavní přívod vody a ventil k přívodnímu potrubí.
2. Stiskněte tlačítko voda a zatlačte na páku zásobníku.
3. Nechejte protékat vodu přes zásobník, dokud z výstupu nevytéká čistá voda (přibližně 3 l). Vyčistíte tak systém přívodu vody a odstraníte vzduch z potrubí.
4. V některých domácnostech bude nutné delší proplachování.
5. Otevřete dveře chladničky a zkontrolujte, zda není okolo filtru nějaká netěsnost.

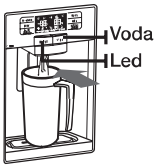



Nově instalovaná vložka vodního filtru může způsobovat, že na začátku provozu voda z chladiče pitné vody prudce vystříkne. To je způsobenou vzduchem, který se dostal do potrubí. Tento jev není žádnou překážkou pro provoz.

DA99-01745F(21).indb 17 13. 6. 19. 8:28

používání chladničky SAMSUnG typu side-by-side

POUŽÍVÁNÍ CHLADNIČKY

Používání ovládacího panelu/ digitálního displeje

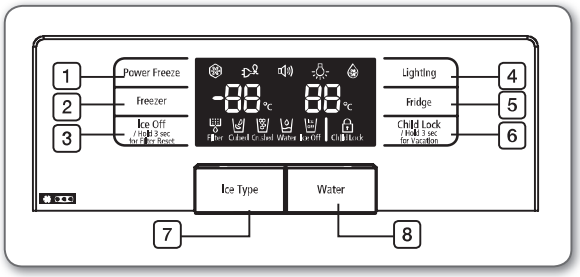

1 **Tlačítko Power Freeze (výkonné mrazení)**	Slouží pro zkrácení času potřebného pro zmrazení výrobků v mrazničce. Může být užitečné pokud potřebujete rychle zmrazit snadno se kazící potraviny nebo pokud se teplota v mrazničce dramaticky zvýšila (například pokud jste nechali otevřené dveře). Tato funkce musí být aktivována alespoň 24 hodin před tím, než dáte do mrazničky velký objem surovin.
2 **Tlačítko pro ovládání mrazničky**	Požadovanou teplotu v mrazničce nastavíte stlačením tlačítka Freezer. Teplotu můžete nastavit v rozmezí od -14°C do -25°C.
3 **Tlačítko Ice off**	Stisknutím tlačítka Ice off vypnete funkci výroby ledu. Po provedené výměně vodního filtru stiskněte toto tlačítko na 3 sekundy, dojde k vynulování termínu pro výměnu filtru. Když na displeji zabliká zpráva ICE OFF, vložte nádobu nebo zkontrolujte, zda je správně vložena.
4 **Tlačítko pro osvětlení**	Pro trvalé rozsvícení LED osvětlení dávkovače stiskněte tlačítko Lighting (osvětlení).
5 **Tlačítko pro ovládání chladničky**	Pro nastavení chladničky na požadovanou teplotu stiskněte tlačítko Fridge (chladnička). Teplotu lze nastavit v rozmezí 1 – 7°C nebo v režimu Power cool. Režim Power cool se zobrazí po položce 1°C.
6 **Dětský zámek tlačítko**	Po stisknutí tohoto tlačítka dojde k uzamknutí všech tlačítek. Nebude fungovat ani tlačítko volby typu ledu a nebude pracovat páka zásobníku. Funkci zrušíte opětovným stisknutím tohoto tlačítka. Hodláte-li odjet na dovolenou čl služební cestu nebo nebudete nepoužívat chladničku, stiskněte toto tlačítko na 3 sekundy. Teplota v chladničce bude přibližně 15°C, mraznička bude pracovat normálně.
7 **Tlačítko pro výběr typu ledu**	Stisknutím tohoto tlačítka volíte mezi kostkami ledu a drceným ledem.
8 **Tlačítko Voda**	Stisknutím se pouští voda.

POUŽITÍ DIGITÁLNÍHO DISPLEJE

Freezer Temp (Teplota v mrazničce) indikuje aktuální teplotu v prostoru mrazničky.
Freezer Temp (Teplota v mrazničce) indikuje aktuální teplotu v prostoru mrazničky.
Displej se vypne, když není používán. Nejedná se o poruchu.

POWER FREEZE

Tato ikona se rozsvítí, pokud aktivujete funkci **“Power Freeze”**. Funkci **“Power Freeze”** je vhodné použít, pokud potřebujete velké množství ledu. Jakmile máte dostatek ledu, stiskněte opět tlačítko Power Freeze, tím režim **“Power Freeze”** ukončíte.

Při použití této funkce se zvýší spotřeba elektřiny. Nezapomeňte tuto funkci vypnout, když ji nepotřebujete a přepnout mrazničku zpět do původního nastavení.

VACATION

Tato ikona se rozsvítí, pokud aktivujete funkci **“Vacation”** (dovolená).

Hodláte-li odjet na dovolenou či služební cestu nebo nebudete nepoužívat chladničku, stiskněte tlačítko child lock (dětský zámek) na 3 sekundy. Teplota v chladničce bude přibližně 15°C, mraznička bude pracovat normálně. chladnička by měla být vyprázdněna. Oddělení chladničky je třeba vyprázdnit.

ALARM

Tato ikona svítí neustále. Pokud jsou dveře otevřeny déle než 2 minuty, zazní alarm. Pískání přestane jakmile zavřete dveře. Pokud chcete tuto funkci vypnout, stiskněte společně tlačítka lightning a fridge na 3 sekundy.

DA99-01745F(21).indb 18 13. 6. 19. 8:28

LIGHTING

Tato ikona se rozsvítí, pokud aktivujete funkci “Lightning” (osvětlení). V takovém případě bude osvětlení zásobníku (pod displejem) trvale rozsvíceno. Pokud chcete, aby se osvětlení zásobníku rozsvítilo pouze při jeho používání, vypněte funkci “Lightning”.

POWER COOL

Tato ikona se rozsvítí, pokud aktivujete funkci “Power cool”. Tuto funkci použijte pro rychlé vychlazení chladničky.
Pokud zvolíte “Power cool”, teplota v chladničce se na přibližně dvě a půl hodiny sníží.

INDIKÁTOR FILTRU

Jakmile se barva kontrolky výměny filtru změní na červenou, že je čas na výměnu. normálně k tomu dojde přibližně každých 6 měsíců.
Po instalaci nového filtru bude indikátor modrý.
Po pěti měsících používání vodního filtru se indikátor změní na modročervený.
Po šesti měsících používání vodního filtru bude indikátor červený.
Po vyjmutí starého vodního filtru a instalaci nového (na straně 23 najdete postup jak filtr vyměnit) vynulujte stav indikace výměny; to uděláte tak, že stisknete na 3 sekundy tlačítko ice off.

CUBED ICE, CRUSHED ICE

Zvolte si preferovaný druh ledu na digitálním ovládacím panelu. Kontrolka typu ledu zobrazuje, jaký druh ledu je právě zvolen.

WATER

Tato ikona se rozsvítí, pokud aktivujete funkci “Water” (voda).

ICE OFF

Tato ikona se rozsvítí, pokud aktivujete funkci “Ice Off”. Při zvolení této funkce nebude vyráběn led. když na displeji zabliká zpráva ICE OFF, vložte nádobu nebo zkontrolujte, zda je správně vložena.

DĚTSKÝ ZÁMEK

Tato ikona se zobrazí, pokud stiskem tlačítka child lock zapnete funkci “Child lock”. Dalším stiskem tohoto tlačítka funkci opět vypnete.

Zrušení Režimu předvádění

UPOZORNĚNÍ V režimu předvádění vypadá přístroj, že pracuje, ale nevytváří studený vzduch. Zrušení tohotorežimu provedete současným stisknutím tlačítek Power freeze a freezer na 8 sekunddokud se neozve zvuk “Ding-dong”.



REGULACE TEPLOTY

Základní teplota v mrazničce a chladničce

Základní a doporučená teplota pro mrazničku a chladničku je -20°C / 3°C.
Pokud je teplota v mrazničce a chladničce příliš nízká nebo příliš vysoká, nastavte teplotu manuálně.

Regulace teploty v mrazničce

Teplota v mrazničce může být nastavena na hodnotu mezi -14°C a -25°C, aby odpovídala vaší konkrétní představě. opakovaně stiskněte tlačítko pro nastavení teploty v mrazničce (**Freezer**), dokud se na displeji nezobrazí požadovaná teplota.
Pamatujte si, že potraviny, jako je například zmrzlina, se mohou při teplotě nad -16°C rozpustit.
Indikace teploty se mění postupně od -14°C do -25°C.
Jakmile zobrazená hodnota dosáhne -14°C, začne opět na -25°C.
Pět sekund po nastavení nové teploty se na displeji opět zobrazí aktuální teplota v mrazničce.
Tato hodnota se bude postupně se změnou teploty v mrazničce měnit.

DA99-01745F(21).indb 19 13. 6. 19. 8:28

Regulace teploty v chladničce

Teplota v chladničce může být nastavena na hodnotu mezi 7°C a 1°C, aby odpovídala vaší konkrétní představě. opakovaně stiskněte tlačítko pro nastavení teploty v chladničce (**Fridge**), dokud se na displeji nezobrazí požadovaná teplota.
Postup pro nastavení teploty v chladničce je stejný jako postup pro nastavení mrazničky.
Požadovanou teplotu nastavíte stlačením tlačítka **Fridge**.
Po několika sekundách se teplota v chladničce začne měnit směrem k nově nastavené teplotě. Tato změna bude zobrazována na displeji.

Teplota uvnitř mrazničky nebo chladničky se může zvýšit při příliš častém otevírání dveří, nebo pokud dovnitř uložíte velké množství teplého nebo horkého jídla. Může dojít k blikání displeje. Blikání se zastaví, jakmile se teplota v prostoru chladničky nebo mrazničky opět ustálí na nastavené hodnotě. Pokud se tak nestane, může být zapotřebí "resetovat" chladničku. Odpojte spotřebič ze sítě, vyčkejte asi 10 minut a opět ho zapojte.

POUŽÍVÁNÍ ZÁSOBNÍKU NA LED A LEDOVOU VODU

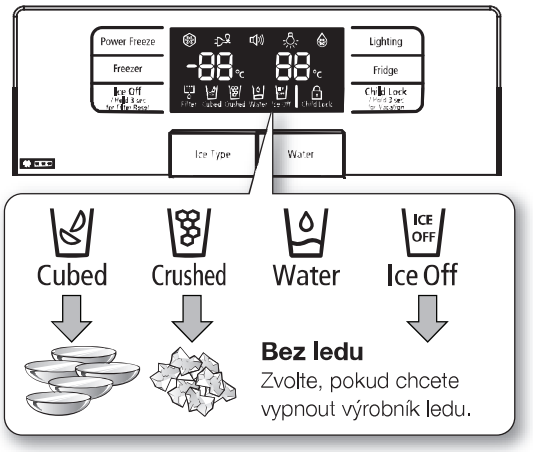

Když na displeji zabliká zpráva ICE OFF, vložte nádobu nebo zkontrolujte, zda je správně vložena.

Používání zásobníku na led

Stiskněte tlačítko Voda. Sklenici vložte pod výstup vody a zlehka sklenicí zatlačte na páku zásobníku. Ujistěte se, že je sklenice souose s dávkovačem, aby voda nevystříkla ven ze sklenice.

Dávkování ještě chladnější vody
- Voda z dávkovače je chladná, nikoli však ledová.
- Pokud chcete vodu ještě chladnější a s ledem, vložte kostky ledu do sklenice a teprve poté napusťte vodu.
  V opačném případě by voda mohla vystříknout.

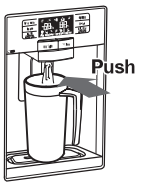

Použití zásobníku na vodu

Druh požadovaného ledu zvolíte stisknutím tlačítka pro výběr druhu ledu Sklenici vložte pod výstup ledu a zlehka sklenicí zatlačte na páku zásobníku.
Ujistěte se, že je sklenice souose s dávkovačem, aby led nevyskakoval ven ze sklenice.
Pokud zvolíte funkci cubed ice (kostky ledu) po používání funkce crushed ice (drcený led), může dojít k vytvoření malého zbytkového množství drceného ledu.
Poté, co z režimu drceného ledu přepnete na režim ledových kostek, může být ještě vytvořeno malé množství drceného ledu.

VÝSTRAHA
- Nestrkejte prsty, ruce nebo jakékoliv jiné nevhodné předměty do prostoru skluzu nebo do koše na led.
- Můžete si přivodit zranění nebo způsobit materiální škodu.
- Používejte pouze výrobník ledu dodaný s chladničkou.
- Přívod vody do chladničky musí být nainstalován/připojen pouze osobou s odpovídající kvalifikací a připojen pouze ke zdroji pitné vody.
- Pro správnou funkci výrobníku ledu je třeba tlaku vody 138 až 862 kPa.

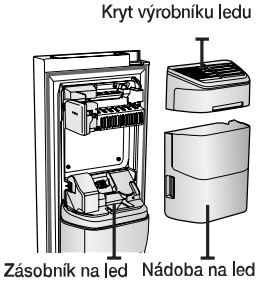

DA99-01745F(21).indb 20 13. 6. 19. 8:28

UPOZORNĚNÍ

- Pokud budete na dlouhé dovolené nebo na služební cestě a nebudete používat zásobník na led nebo na vodu, uzavřete přívod vody.
- V opačném případě by mohlo dojít k netěsnostem.
- Led se může slepit, pokud jste výrobník ledu nějakou dobu nepoužívali, nebo jste často otevírali dveře mrazničky. Pokud k tomu dojde, vyprázdněte zásobník na led nebo pomocí dřevěného kuchyňského nástroje led rozbijte. nepoužívejte ostré předměty, jako jsou nože nebo vidličky.
- Pokud jste výrobník ledu nějakou dobu nepoužívali nebo jste často otevírali dveře mrazničky, mohou být kostky ledu slepené. Pokud k tomu dojde, vyprázdněte zásobník na led nebo led rozbijte dřevěným nástrojem.

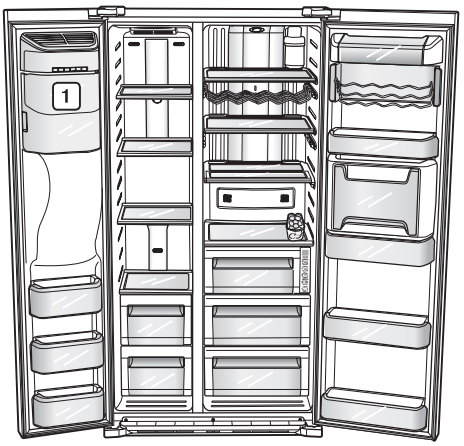

Pro zajištění více místa lze potraviny umístit do koše fRe-UPP místo do kbelíku s ledem (1). Pokud vyjmete kbelík s ledem, začne na panelu displeji blikat ICE OFF.

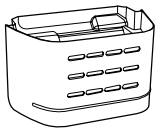

GUARD FRE-UPP (v závislosti na modelu)

Pro modely RSG5P a RSG5U chcete-li získat více prostoru, lze vyjmout horní zásuvku mrazáku, přičemž termální a mechanické vlastnosti nebudou ovlivněny.

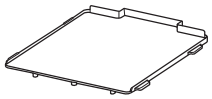

SHELF FRE-BOTTOM (v závislosti na modelu)

Pro modely RSG5f a RSG5D chcete-li získat více prostoru, lze vyjmout horní a spodní zásuvky mrazáku, přičemž termální a mechanické vlastnosti nebudou ovlivněny. Do spodní části prostoru mrazáku však vložte poličku „Shelf fre Bottom“. Uvedený zásobní objem ukládacího prostoru pro zmrazené potraviny je vypočítán s vyjmutou zásuvkou (vyjmutými zásuvkami).

Přední strany přihrádek tohoto modelu mrazáku (kromě horní přihrádky) jsou označeny dvěma hvězdičkami, proto je teplota v těchto přihrádkách mírně vyšší než ve zbylém prostoru mrazáku.

POUŽITÍ ZÁSUVKY COOLSELECT ZONE™ (V ZÁVISLOSTI NA MODELU)

Zásuvka CoolSelect Zone™ je navržena tak, aby vám trochu zjednodušila beztak složitý život.

Soft Freeze

Pokud vyberete “Soft Freeze” (Lehké zmrazení), pak se na displeji digitálního panelu zobrazí teplota -5°C, nezávisle na tom, jaká teplota je v prostoru chladničky. Tato vlastnost pomáhá udržet maso a ryby déle v čerstvém stavu.

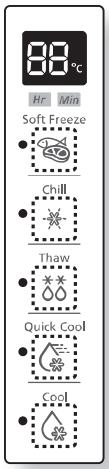

Chill

Když je vybrána možnost „Chill“ (Mrazení), je teplota zásuvky CoolSelect Zone™ udržována na -1°C bez ohledu na celkovém nastavení teploty v mrazničce- Tato funkce pomáhá udržet maso a ryby déle čerstvé.

Thaw

Po navolení režimu **“Thaw”** je do zásuvky CoolSelect Zone™ střídavě vháněn teplý a studený vzduch. V závislosti na hmotnosti zmrazené potraviny je možno volit dobu rozmrazování 4, 6, 10 a 12 hodin. Když režim **“Thaw”** skončí, je potravina v částečně zmraženém stavu, ve kterém je snadné ji nakrájet pro další zpracování. Navíc, po ukončení režimu **“Thaw”** se zásuvka coolSelect Zone™ vrátí zpět do původně režimu **“Chill”**.
Pokud chcete ukončit tento režim předčasně, jednoduše stiskněte jakékoliv tlačítko vedle tlačítka **Thaw**.
V následující tabulce jsou uvedeny přibližné doby rozmrazování pro maso a rybu v závislosti na hmotnosti (platí pro tloušťku 25,4 mm).
Uvedená hmotnost je celková hmotnost potravin v zásuvce CoolSelect Zone™.

DOBA ROZMRAZOVÁNÍ	HMOTNOST
4 hodiny	363g
6 hodin	590g
10 hodin	771g
12 hodin	1000g

DA99-01745F(21).indb 21 13. 6. 19. 8:28

Quick Cool

Použití funkce “Quick cool” vám umožní rychle, asi během hodiny, vychladit 1~3 nápoje v plechovce. jakmile skončí funkce “Quick cool”, vrátí se teplota v zásuvce CoolSelect Zone™ automaticky na dříve nastavenou úroveň.
Funkci můžete kdykoliv ukončit stisknutím tlačítka Quick cool, teplota v zásuvce CoolSelect Zone™ se vrátí na dříve nastavenou úroveň.

Cool

Pokud vyberete “Cool” (Chlazení), bude teplota v zásuvce CoolSelect Zone™ stejná jako teplota nastavená pro celou chladničku. indikace teploty na digitálním panelu je shodná s údajem na hlavním displeji. Protože funkce “Cool” udržuje stejnou teplotu jako chladnička, získáte tak obecně použitelný chladící prostor navíc.

Doba rozmrazení se může měnit v závislosti na tloušťce masa nebo ryby.

Pokud chcete použít funkci “Thaw”, vyndejte ze zásuvky všechny věci, které nechceTe ovlivnit.

VYJMUTÍ PŘÍSLUŠENSTVÍ MRAZNIČKY/CHLADNIČKY

Čištění a změna interiéru mrazničky je snadný úkol.

1. Poličky (mraznička/chladnička)

Povytáhněte poličku k volnému místu, viz obrázek napravo. Potom ji natočte, nadzvedněte a vyndejte ji ven.

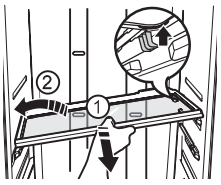

2. POLICE VE DVEřÍCH

Polici ve dveřích uchopte oběma rukama a opatrně ji zvedněte.

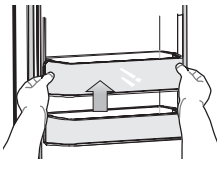

3. ZÁSUVKA

Plastovou zásuvku vytáhněte ven a mírně ji nadzvedněte.

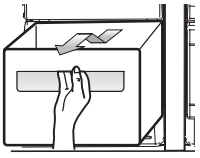

4. Nádoba na led (mraznička)

Nádobu výrobníku ledu nadzvedněte a pomalu ji vytáhněte ven.

- Uchopte rukojeť, jak je uvedeno na obrázku
- Nadzvedněte trochu spodní část
- Pomalu vyjměte nádobu na led ven



5. Oddělení na nápoje (chladnička) (v závislosti na modelu)

- Nadzvedněte horní polici v horní části chladničky a vytáhněte ji ven.
- Oběma rukama stiskněte kryt, kryt oddělení na nápoje vytáhněte směrem nahoru.

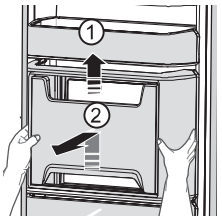

Při demontáži krytu nepoužívejte nadměrnou sílu. Kryt by se mohl rozlomit a poranit vás.

Před tím, než začnete vyndávat jakékoliv příslušenství, ujistěte se, že vám nepřekáží žádné potraviny.
Pokud je to možné, vyndejte všechny potraviny, aby se snížilo riziko vzniku nehody.

Nejlepší energetické účinnosti dosáhnete tím, že ponecháte veškeré vnitřní uspořádání chladničky v původním stavu, viz ilustrace na straně (21.)

ČIŠTĚNÍ CHLADNIČKY

VÝSTRAHA K čištění nepoužívejte benzen, ředidlo ani chlór. Tyto látky mohou poškodit povrch spotřebiče a způsobit požár.

UPOZORNĚNÍ Pokud je chladnička zapojena do elektřiny, nestříkejte na ni vodu, protože by hrozilo nebezpečí úrazu elektrickým proudem. Nepoužívejte na čištění chladničky benzen, ředidlo ani čistící prostředky na automobil, hrozí riziko vzniku požáru.

DA99-01745F(21).indb 22 13. 6. 19. 8:28

VÝMĚNA VNITŘNÍHO OSVĚTLENÍ

Výměna LED osvětlení

UPOZORNĚNÍ Nerozebírejte ani nevyměňujte LED osvětlení.

Ohledně výměny LED osvětlení se obraťte na servisní centrum společnosti Samsung nebo na autorizovaného prodejce Samsung.

VÝMĚNA VODNÍHO FILTRU

VÝSTRAHA Pro snížení rizika poškození výrobku vodou NEPOUŽÍVEJTE běžně užívané značky vodních filtrů v chladičce SAMSUNG.

POUŽÍVEJTE POUZE VODNÍ FILTRY SAMSUNG

SAMSUNG nenese odpovědnost za jakékoli poškození, včetně, ale není to omezeno jen na poškození majetku způsobené protékáním vody z důvodu používání vodního filtru.
Chladničky SAMSUNG jsou vytvořeny pro práci s vodními filtry POUZE ZNAČKY SAMSUNG.

Kontrolka vodního filtru vás upozorní na nutnost výměny filtrační vložky. Abyste měli čas na zakoupení nového filtru, rozsvítí se kontrolka těsně před tím, než se kapacita stávajícího filtru vyčerpá. Při včasné výměně filtru si zachováte stálý přísun čisté čerstvé vody.

1. Vyjměte vodní filtr z obalu a přilepte na filtr štítek pro zapsání data instalace.
   Nalepte štítek, který udává datum, které bude za šest měsíců. Například, pokud vyměňujete vodní filtr v březnu, nalepte na filtr štítek “SEP” (September = září), aby vám v září připomněl nutnost výměny.
   Běžná životnost filtru je asi 6 měsíců.
2. Z nového filtru sundejte ochrannou krytku a vyndejte starý filtr.
3. Nastavte nový filtr do správné polohy a zasuňte ho do pouzdra filtru.
   Pomalu otáčejte vodním filtrem směrem doprava, až se srovná značka na obalu filtru se značkou na krytu; takto je filtr uzamčen ve správné poloze.
   Ujistěte se, že značka na nálepce na vodním filtru je zarovnaná se středem potisku na krytu filtru, viz zobrazení. Pozor, nepřetáhněte.



4. Po provedené výměně vodního filtru stiskněte tlačítko ice off na 3 sekundy, dojde k vynulování termínu pro výměnu filtru.

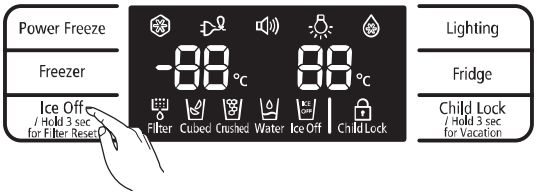

5. Nakonec odpusťte ze zásobníku na vodu asi tři litry vody a vylijte je.
   Před pitím se ujistěte, že voda teče bez problémů.
6. Více informací najdete v části instalace vodního filtru na straně 16.

Nově instalovaná vložka vodního filtru může způsobovat, že na začátku provozu voda z chladiče pitné vody prudce vystříkne.
To je způsobenou vzduchem, který se dostal do potrubí. Tento jev není žádnou překážkou pro provoz.

Objednání náhradních filtrů

Potřebujete-li objednat více vložek vodního filtru, obraťte se na autorizovaného prodejce Samsung.

POUŽÍVÁNÍ DVEŘÍ

Dveře chladničky jsou vybaveny speciálním zařízením pro otvírání a zavírání, které zajišťuje bezpečné utěsnění po celém obvodu dveří.
Po otevření do určitého bodu se dveře “zachytí” a zůstanou otevřeny. Pokud jsou dveře otevřeny méně než je bod, v němž se zachytí, aby mohly zůstat otevřeny, zavřou se automaticky.

DA99-01745F(21).indb 23 13. 6. 19. 8:28

odstraňování závad

ZÁVADA	ŘEŠENÍ
Chladnička vůbec nepracuje nebo nedostatečně chladí.	• Zkontrolujte, zda je přívodní kabel řádně připojen na síť. • Je na ovládacím panelu nastavena správná teplota? Vyzkoušejte nastavení na nižší teplotu. • Není chladnička vystavena vlivu přímých slunečních paprsků nebo není umístěna příliš blízko zdroje tepla? • Není zadní strana chladničky umístěna příliš blízko stěny a vzduch tedy nemůže cirkulovat?
Potraviny v chladničce jsou zmrzlé.	• Je na ovládacím panelu nastavena správná teplota? Vyzkoušejte nastavení na vyšší teplotu. • Není teplota v místnosti příliš nízká? • Neuložili jste potraviny s vysokým obsahem vody do nejchladnějšího prostoru chladničky? Zkuste zmrzlé potraviny přendat ze zásuvky CoolSelect Zone™ do vnitřní části chladničky.
Jsou slyšet nezvyklé zvuky nebo hluk.	• Zkontrolujte, zda je chladnička vodorovně a stabilní. • Není zadní strana chladničky umístěna příliš blízko stěny a vzduch tedy nemůže cirkulovat? • Nespadl pod nebo za chladničku nějaký předmět? • Zevnitř chladničky se ozývá "tikání". jedná se o normální zvuk, který vzniká v důsledku smršťování nebo rozpínání různého příslušenství při změnách teploty uvnitř chladničky.
Přední rohy spotřebiče jsou teplé; objevuje se kondenzát.	• Jisté množství tepla je normální, protože v čelních hranách chladničky je instalováno zařízení, které zabraňuje tvorbě kondenzátu. • Nejsou dveře chladničky pootevřeny? kondenzát se může vytvářet v případě, že ponecháte dveře chladničky delší dobu otevřené. • Pokud v zásuvce skladujete zeleninu, může v ní kondenzovat voda. Kondenzace časem sama zmizí.
V zásobníku se netvoří led.	• Vyčkali jste po instalaci přívodu vody 12 hodin, než jste začali vyrábět led? • Je připojen přívod vody a otevřen uzavírací ventil? • Není výrobník ledu vypnutý? Ujistěte se, že typ ledu je nastaven na cubed nebo crushed. • Je v zásobníku ledu zablokovaný led? • Není v mrazničce příliš vysoká teplota? Zkuste nastavit mrazničku na nižší teplotu.
V chladničce je slyšet bublání vody.	• Jedná se o normální stav. Bublání způsobuje cirkulující kapalné chladivo.
V chladničce je cítit nepříjemný zápach.	• Nezkazila se nějaká potravina? • Ujistěte se, že potraviny, které jsou značně cítit (například ryby), jsou hermeticky zabaleny. • Čistěte pravidelně mrazničku a vyhazujte jakékoliv zkažené nebo podezřelé potraviny.
Na stěnách mrazničky se vytvořil led.	• Nejsou zablokovány ventilační otvory? odstraňte jakékoliv překážky bránící volnému proudění vzduchu. • Mezi uloženými potravinami je třeba ponechat dostatečné mezery umožňující proudění vzduchu. • Dovírají správně dveře mrazničky?
Zásobník na vodu nefunguje.	• Je připojen přívod vody a otevřen uzavírací ventil? • Není přívod vody deformovaný nebo zlomený? Ujistěte se, že je přívod vody volný a nic mu nepřekáží. • Nedošlo k zamrznutí vody v zásobníku, protože byla nastavena příliš nízká teplota? Na ovládacím panelu nastavte vyšší teplotu.

DA99-01745F(21).indb 24 13. 6. 19. 8:28

memo

Maxima pokojové teploty

Tento přístroj je koncipován pro provoz v pokojové teplotě odpovídající jeho teplotní třídě vyznačené na technickém štítku.

Třída	Symbol	Rozsah pokojové teploty (°C)
		IEC 62552 (ISO 15502)
Chladné pásmo	SN	+10 až +32
Mírné pásmo	N	+16 až +32
Subtropické pásmo	ST	+16 až +38
Tropické pásmo	T	+16 až +43

Teploty uvnitř výrobku mohou být ovlivňovány různými faktory, například umístěním chladničky/mrazničky, okolní teplotou a četností otvírání dveří.
Nastavte teplotu tak, aby tyto vlivy byly kompenzovány.

Czech Republic



Správná likvidace výrobku (Elektrický a elektronický odpad)

(Platí pro země s odděleným systémem sběru)

Toto označení na výrobku, jeho příslušenství nebo dokumentaci znamená, že výrobek a jeho elektronické příslušenství (například nabíječku, náhlavní sadu, USB kabel) je po skončení životnosti zakázáno likvidovat jako běžný komunální odpad. Možným negativním dopadům na životní prostředí nebo lidské zdraví způsobeným nekontrolovanou likvidací zabráníte oddělením zmíněných produktů od ostatních typů odpadu a jejich zodpovědnou recyklací za účelem udržitelného využívání druhotných surovin.

Uživatelé z řad domácností by si měli od prodejce, u něhož produkt zakoupili, nebo u příslušného městského úřadu vyžádat informace, kde a jak mohou tyto výrobky odevzdat k bezpečné ekologické recyklaci.

Podnikoví uživatelé by měli kontaktovat dodavatele a zkontrolovat všechny podmínky kupní smlouvy. Tento výrobek a jeho elektronické příslušenství nesmí být likvidován spolu s ostatním průmyslovým odpadem.

Kontaktujte SAMSUNG WORLD WIDE
Pokud máte otázky týkající se výrobků Samsung,
kontaktujte středisko Samsung pro péči o zá kazníky.
Samsung Electronics Czech and Slovak, s.r.o. V Parku 2343/24, 148 00 - Praha 4
800 - SAMSUNG (800-726786)
www.samsung.com





Chladnička
návod na obsluhu a inštaláciu

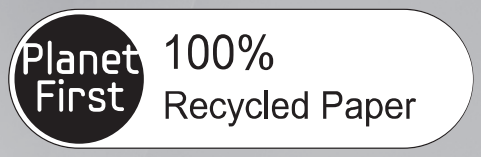

Táto príručka sa vyrobila zo 100% recyklovaného papiera.

SLOVAKIA

predstavte si možnosti

Ďakujeme vám, že ste si zakúpili výrobok spoločnosti Samsung.
Ak sa zaregistrujete na nasledujúcej adrese,
získate lepší servis
www.samsung.com/register

SAMSUNG

Voľne stojace zariadenie

DA99-01745F(21).indb 01 13. 6. 19. 8:28

BEZPEČNOSTNÉ INFORMÁCIE

VÝSTRAHA
- Pred tým, než začnete obsluhovať tento spotrebič, prečítajte si dôkladne tento návod a ponechajte si ho dostupný pre budúcu potrebu.

VÝSTRAHA
- Nasledujúci návod na obsluhu slúži pre viac modelov, vlastnosti vašej chladničky sa môžu preto v niektorých detailoch odlišovať od vlastností, popísaných v tomto návode.

POUŽITÉ SYMBOLY PRE VÝSTRAHU/UPOZORNENIE

VÝSTRAHA	Nebezpečenstvo ohrozenia života alebo vážneho úrazu.
UPOZORNENIE	Nebezpečenstvo úrazu alebo materiálnej škody.

INÉ POUŽITÉ SYMBOLY

	Označuje niečo, čo NESMIETE robiť.
	Označuje niečo, čo NESMIETE rozoberať.
	Označuje niečo, čoho sa NESMIETE dotýkať.
	Označuje pokyn, ktorý musíte dodržať.
	Pri uvedenej operácii musíte odpojiť spotrebič od siete.
	Nutnosť uzemnenia s ohľadom na riziko úrazu elektrickým prúdom.
	Uvedené operácie by mal vykonávať iba servisný pracovník.

Zmyslom výstražných symbolov je predísť úrazu, ktorý by sa mohol stať vám alebo niekomu inému.
Dodržujte ich, prosím.
Po prečítaní tejto časti ju uložte na bezpečné miesto pre možné použitie v budúcnosti.

CE Upozornenie

Tento výrobok je v súlade so Smernicou o nízkom napätí (2006/95/ES), Smernicou o elektromagnetickej kompatibilite (2004/108/ES), Smernicou o obmedzení používania určitých nebezpečných látok v elektrických a elektronických zariadeniach

DA99-01745F(21).indb 02 13. 6. 19. 8:28

(2011/65/EÚ), Delegovaným nariadením Komisie (EÚ) č. 1060/2010 a so Smernicou o Eko dizajne (2009/125/ES) implementovanými Nariadením (ES) č. 643/2009 Európskej únie. (Platí pre výrobky predávané v krajinách EÚ)

- Pred uvedením do prevádzky je chladničku potrebné vhodne umiestniť a správne inštalovať podľa pokynov uvedených v tejto príručke.
- Používajte tento prístroj iba na účely, na ktoré je určený, a to spôsobom popísaným v tejto príručke.
- Všetky servisné zásahy by mali vykonávať iba kvalifikovaní odborníci.
- Ako chladiace médium môže byť použité chladiace médium R600a alebo R134a. Skontrolujte na štítku kompresora na zadnej strane prístroja a na štítku s technickými údajmi vo vnútri chladničky, aké chladiace médium je použité.



- Chladiace médium R600a je prírodný plyn bez škodlivého vplyvu na životné prostredie, ktorý je ale vznetlivý. Pri doprave a inštalácii spotrebiča je potrebné dbať, aby nedošlo k poškodeniu niektorej časti chladiaceho okruhu.
- Ak chladiace médium unikne z okruhu, môže vzplanúť alebo spôsobiť poranenie očí. Ak zistíte netesnosť, nepribližujte sa k chladničke s otvoreným ohňom alebo iným zdrojom zapálenia a na niekoľko minút vyvetrajte miestnosť, v ktorej sa chladnička nachádza.



- Aby sa pri výskyte netesnosti chladiaceho okruhu nevytvorila výbušná zmes vzduch – plyn, je potrebné umiestniť chladničku do miestnosti dostatočnej veľkosti; veľkosť miestnosti závisí od množstva použitého chladiaceho média.
- Nikdy nezapínajte chladničku, ktorá vykazuje známky poškodenia. Ak ste na pochybách, konzultujte problém s vaším predajcom.
- Veľkosť miestnosti musí byť taká, aby na každých 8 g chladiaceho média R600a v

DA99-01745F(21).indb 03 13. 6. 19. 8:28

chladiacom okruhu pripadol 1 m^3.

- Množstvo chladiaceho média obsiahnuté vo vašom modeli chladničky je uvedené na technickom štítku vo vnútri chladničky.
- Obalový materiál tohto výrobku zlikvidujte, prosím, takým spôsobom, ktorý šetrí životné prostredie.
- Tento spotrebič nie je určený pre používanie osobami (vrátane detí) s obmedzenými fyzickými, zmyslovými alebo mentálnymi schopnosťami, prípadne s nedostatkom skúseností a vedomostí, kým sa na nich nebude dozerať alebo sa im neposkytnú pokyny o používaní spotrebiča zo strany osoby, ktorá je zodpovedná za ich bezpečnosť.
- Deti by mali byť pod dohľadom, aby sa zaistilo, že sa nebudú hrať so zariadením.

ZÁVAŽNÉ VÝSTRAHY

VÝSTRAHA

- Chladničku neinštalujte vo vlhkom prostredí alebo tam, kde by mohlo dôjsť ku kontaktu s vodou.
- Pri poškodení izolácie by mohlo dôjsť k úrazu elektrickým prúdom alebo k požiaru.
- Chladničku neumiestňujte na miesto, kde by bola vystavená priamemu slnečnému žiareniu alebo teplu zo sporáka, pece alebo iných zariadení.
- Nepripájajte niekoľko spotrebičov do rovnakej zásuvky. chladnička by mala byť vždy zapojená do samostatnej zásuvky s napätím, ktoré zodpovedá údajom na technickom štítku.
- Správnym zapojením zaistíte optimálny výkon chladničky a predídete prípadnému preťaženiu elektrických okruhov vo vašej domácnosti, ktoré by mohlo viesť k vzniku požiaru.
- Uistite sa, že prívodný napájací kábel nie je v zadnej časti chladničky pricviknutý alebo poškodený.
- Prívodný kábel nadmerne neohýbajte a nestavajte naň ťažké predmety.
- Vzniká tým nebezpečenstvo požiaru.
- Poškodený napájací kábel dajte ihneď opraviť alebo vymeniť výrobcom či autorizovaným technikom.

DA99-01745F(21).indb 04 13. 6. 19. 8:28

- Nepoužívajte kábel, ktorého izolácia je popraskaná alebo akokoľvek poškodená.
- Poškodený kábel ihneď vymeňte u výrobcu alebo pomocou servisného technika.
- Pri posúvaní chladničky dbajte, aby sa kábel nedostal pod teleso chladničky a nedošlo tak k jeho pricviknutiu a poškodeniu.
- Prívodný kábel nepripájajte do zásuvky mokrými rukami.
- Pred čistením alebo opravou odpojte chladničku od siete.
- Pri čistení vidlice prívodného kábla nepoužívajte vlhké alebo mokré textílie.
- Z kontaktov vidlice odstráňte nečistoty alebo vlhkosť.

- Nečistota a prach predstavujú riziko požiaru.

- Ak bola chladnička odpojená od siete, pred jej opätovným zapojením je potrebné vyčkať minimálne desať minút.
- Nepoužívajte na zapojenie chladničky uvoľnené zásuvky.

- Vzniká nebezpečenstvo požiaru alebo úrazu elektrickým prúdom.

- Spotrebič musí byť umiestnený tak, aby po jeho inštalácii bola napájacia zásuvka prístupná.

- Chladnička musí byť uzemnená.

- Chladničku je potrebné uzemniť, aby nedochádzalo k prebíjaniu a následne k úrazom elektrickým prúdom.

- Na uzemnenie nikdy nepoužívajte plynové potrubie, telefónne vedenie alebo hromozvody.

- Nesprávne pripojenie uzemnenia môže spôsobiť úraz elektrickým prúdom.

- Chladničku nikdy sami neopravujte ani nerozoberajte.

- Mohli by ste spôsobiť požiar, poškodiť prístroj alebo si privodiť zranenie.

- Ak ucítite dym alebo zápach spálenej izolácie, okamžite vytiahnite napájací kábel zo zásuvky a kontaktujte servisné stredisko firmy Samsung electronics.
- Ventilačné otvory v konštrukcii spotrebiča alebo jeho krytoch udržujte voľné.
- Na odstránenie ľadu pri odmrazovaní nepoužívajte žiadne mechanické náradie ani iné prostriedky, ktoré nie sú odporúčané výrobcom.

DA99-01745F(21).indb 05 13. 6. 19. 8:28

- Dbajte, aby nedošlo k poškodeniu chladiaceho okruhu.
- Vo vnútornom priestore chladničky nepoužívajte elektrické spotrebiče, ak nie sú priamo výrobcom odporúčané.
- Pred výmenou vnútorného osvetlenia odpojte spotrebič od napájania.
- Ak je pre vás výmena vnútorného osvetlenia príliš zložitá, obráťte sa na autorizovaný servis.
- Spotrebič nie je určený na používanie osobami (vrátane detí) so zníženými psychickými, zmyslovými alebo duševnými schopnosťami, alebo neskúsenými, ak nie sú pod dozorom alebo neboli poučené o spôsobe používania spotrebiča osobou zodpovednou za ich bezpečnosť.
- Je potrebné dohliadať na deti, aby sa so spotrebičom nehrali.
- Nedovoľte, aby sa deti vešali na dvere chladničky. Mohli by si spôsobiť vážne zranenie.
- Nedotýkajte sa vnútorných stien mrazničky alebo uskladnených zmrazených výrobkov vlhkými rukami.
- Mohli by ste si spôsobiť omrzliny.
- Ak nebudete chladničku dlhšie používať, odpojte napájací kábel od siete.
- Poškodenie napájacieho kábla môže spôsobiť požiar.
- Neskladujte predmety na vrchnej ploche chladničky.
- Pri otvorení dverí môžu predmety spadnúť a niekoho zraniť alebo spôsobiť hmotnú škodu.

UPOZORŇUJÚCE SYMBOLY

UPOZORNENIE

- Tento výrobok je určený iba na domáce použitie na skladovanie potravín.
- Výrobcom odporúčané časy skladovania a dátumy spotreby mrazených potravín by mali byť dodržané. Bližšie pozrite zodpovedajúce pokyny.
- Fľaše je potrebné skladovať uložené tesne vedľa seba tak, aby nevypadli.
- Nevkladajte do mrazničky perlivé nápoje
- Chladničku neprepĺňajte

DA99-01745F(21).indb 06 13. 6. 19. 8:28

potravinami.

- Pri otvorení dverí môžu niektoré predmety vypadnúť, niekoho zraniť alebo spôsobiť hmotnú škodu.

• Fľaše ani sklenené nádoby nedávajte do mrazničky.

- Po zmrznutí obsahu môže sklo prasknúť a spôsobiť zranenie.

• V blízkosti chladničky nepoužívajte horľavé spreje.

- Hrozí nebezpečenstvo výbuchu alebo požiaru.

• Nepoužívajte priamy prúd vody na čistenie vnútorných ani vonkajších stien chladničky.

- Vzniká nebezpečenstvo požiaru alebo úrazu elektrickým prúdom.

• V chladničke neskladujte prchavé látky alebo horľaviny.

- Skladovanie benzénu, riedidiel, alkoholu, éteru, skvapalneného plynu (propán-bután) a podobných látok v chladničke môže spôsobiť výbuch.

• Ak máte naplánovanú dlhú dovolenku, odporúča sa chladničku vyprázdniť a vypnúť alebo použiť funkciu Dovolenka.

• V priestoroch chladničky neskladujte farmaceutické produkty, vedecké materiály alebo materiály citlivé na teplotu.

- Výrobky, ktoré vyžadujú presnú reguláciu teploty, nesmú byť skladované v chladničke.

• Na chladničku neklaďte nádoby s vodou.

- Pri rozliatí vzniká nebezpečenstvo požiaru a úrazu elektrickým prúdom.

• Vyvarujte sa silných nárazov alebo pôsobenia nadmernou silou na sklenené súčasti.

- Rozbité sklo môže spôsobiť zranenie alebo škodu na majetku.

UPOZORNENIA TÝKAJÚCE SA ČISTENIA

⚠ UPOZORNENIE • Nikdy nedávajte prsty alebo iné predmety do otvoru zásobníka ľadu.

- Môžete si spôsobiť zranenie alebo poškodiť prístroj.

• Pri čistení vidlice prívodného kábla nepoužívajte mokré ani vlhké textílie, z kolíkov vidlice odstraňujte nečistoty a prach.

- Nečistota a prach predstavujú riziko požiaru.

VÝSTRAHY TÝKAJÚCE SA LIKVIDÁCIE

• Pri likvidácii tejto alebo inej

DA99-01745F(21).indb 07 13. 6. 19. 8:28

chladničky odstráňte dvere/ tesnenie dverí, kľučku dverí, aby nemohlo dôjsť k tomu, že malé dieťa alebo zviera zostane uzatvorené vo vnútri chladničky.

- Ponechajte zásuvky v chladničke, aby do skrine nemohli jednoducho vliezť deti.
- Ako chladiace médium je použitý izobután R600a alebo R134a. Typ chladiaceho média je uvedený na štítku kompresora na zadnej strane prístroja a na technickom štítku vo vnútri chladničky. Ak obsahuje tento výrobok vznetlivý plyn (chladiace médium R600a), obráťte sa na obecný úrad, ktorý vám poradí, ako bezpečne tento výrobok zlikvidovať.
- Ako plniaci plyn pri výrobe izolácie je použitý cyklopentán. Plyny obsiahnuté v izolačných materiáloch musia byť likvidované špeciálnym spôsobom. Obráťte sa na obecný úrad, kde vám poradia, ako bezpečne zlikvidovať tento výrobok. Pred likvidáciou prístroja skontrolujte, či rúrky na zadnej stene prístroja nie sú poškodené. Rúrky majú byť odpojené na voľnom priestranstve.

UPOZORNENIE

- V prípade výpadku prúdu zavolajte do miestnej elektrárenskej spoločnosti a opýtajte sa, ako dlho tento stav potrvá.

- Vo väčšine prípadov výpadok prúdu, ktorý sa opraví do jednej alebo dvoch hodín, neovplyvní teplotu vo vašej chladničke. Keď je však chladnička vypnutá, mali by ste obmedziť otváranie jej dverí.
- Ak by výpadok prúdu trval viac ako 2 hodiny, vyberte všetok ľad zo zásobníka na ľad.
- Ak by výpadok prúdu trval viac ako 24 hodín, vyberte z chladničky všetky mrazené potraviny.

Ak je možné dvere alebo veká uzamknúť, musia byť kľúče mimo dosahu detí, a nesmú byť uložené v blízkosti chladničky, aby nemohlo dôjsť k tomu, že dieťa bude uzamknuté vo vnútri chladničky.

ĎALŠIE RADY PRE SPRÁVNE POUŽÍVANIE

- Po inštalácii nechajte

DA99-01745F(21).indb 08 13. 6. 19. 8:28

spotrebič stáť najmenej 2 hodiny v pokoji.

- Ako zaistiť optimálny výkon spotrebiča:
- Neukladajte potraviny príliš blízko ventilačných otvorov v zadnej časti mrazničky, aby nebránili voľnej cirkulácii vzduchu.
- Pred uložením do chladničky či mrazničky potraviny vhodným spôsobom zabaľte alebo ich vložte do hermetických nádob.
- Čerstvé potraviny na zmrazenie neklaďte tesne vedľa zmrazených potravín.
- Ak odchádzate na obdobie kratšie než tri týždne, nie je potrebné odpájať napájací kábel chladničky od siete. Ale v prípade, že odchádzate na obdobie dlhšie než tri týždne, vyberte všetky potraviny. odpojte prístroj od siete a vnútorný priestor vymyte, opláchnite a dosucha vytrite.
- Ak je okolitá teplota chladničky dlhšie nižšia než je rozpätie teplôt, pre ktoré je určená, môže dôjsť ku krátkodobému prerušeniu chodu prístroja (možnosť rozmrazenia obsahu alebo zvýšenia teploty v mrazničke).
- Neskladujte potraviny, ktoré ľahko podliehajú skaze pri nízkych teplotách, ako banány alebo melóny.
- Nádobku na ľad ukladajte do polohy určenej výrobcom, aby bola zaistená optimálna výroba ľadu.
- Mraznička je vybavená systémom automatického odmrazovania, čo znamená, že ju nie je potrebné odmrazovať manuálne.
- Krivka zvýšenia teploty počas automatického odmrazovania úplne zodpovedá normám ISo.
  Ak však chcete predísť nežiaducemu zvýšeniu teploty zmrazených potravín pri odmrazovaní, zabaľte mrazené potraviny do niekoľkých vrstiev novinového papiera.
- Každé zvýšenie teploty zmrazených potravín počas rozmrazovania skracuje maximálny čas skladovania.
- Obsahuje fluórované skleníkové plyny, na ktoré sa vzťahuje kjótsky protokol.
- Penová hmota je vytvorená pomocou fluórovaných skleníkových plynov.

DA99-01745F(21).indb 09 13. 6. 19. 8:28

Penové aditívum: Perfluórhexán. Môže spôsobovať Globálne otepľovanie (GWP) = 9 000

ÚSPORA ENERGIE

- Spotrebič umiestnite v chladnej, suchej a dostatočne vetranej miestnosti.
  Spotrebič nesmie byť vystavený priamemu dopadu slnečných lúčov a umiestnený v tesnej blízkosti zdrojov tepla (napr. radiátora).
- Nikdy nezakrývajte vetracie otvory a mriežky spotrebiča.
- Horúce pokrmy nechajte pred vložením do chladničky vychladnúť.
- Zmrazené potraviny rozmrazujte v chladničke. Využijete tak ich nízke teploty na ochladenie ostatných potravín uložených v chladničke.
- Pri manipulácii s uloženými potravinami nenechávajte dvierka chladničky príliš dlho otvorené.
  Dlhé a časté otváranie dvierok spôsobuje nadmernú tvorbu ľadu v mrazničke.
- Pravidelne čistite zadnú stranu chladničky.
  Prach zvyšuje spotrebu energie.
- Nenastavujte chladnejšiu teplotu, ako je potrebné.
- Zaistite dostatočný odvod vzduchu na základni chladničky a na jej zadnej stene.
  Nezakrývajte vetracie vzduchové otvory.
- Pri inštalácii zaistite odstup sprava, zľava, zo zadnej a hornej časti.
  Toto vám pomôže znížiť spotrebu energie a znížiť účty za energiu.

obsah

NASTAVENIE VAŠEJ CHLADNIČKY TYPU SIDE-BY-SIDE 11
POUŽÍVANIE CHLADNIČKY SAMSUNG TYPU SIDE-BY-SIDE 18
ODSTRAŇOVANIE PORÚCH 24

DA99-01745F(21).indb 10 13. 6. 19. 8:28

nastavenie vašej chladničky typu side-by-side

PRÍPRAVA NA INŠTALÁCIU CHLADNIČKY

Blahoželáme vám ku kúpe chladničky Samsung typu Side-By-Side. Veríme, že využijete veľa najnovších vlastností a schopností, ktorými tento nový prístroj disponuje.

Výber najlepšieho miesta pre chladničku

- Vyberte miesto s jednoduchým prístupom k prívodu vody.
- Vyberte miesto bez priameho pôsobenia slnečných lúčov.
- Vyberte miesto s vodorovnou (alebo takmer vodorovnou) podlahou.
- Vyberte miesto, na ktorom je dostatok priestoru pre ľahké otváranie dverí chladničky.
- Zabezpečte dostatočný priestor pre cirkuláciu vzduchu napravo, naľavo, v zadnej a prednej časti.

- Ak nie je chladnička vo vodorovnej polohe, nemusí chladiaci systém správne fungovať.
- Priestor nutný na zaistenie správneho fungovania prístroja. Pozrite údaje na zobrazení uvedenom nižšie.

- Uistite sa, že so zariadením sa bude dať voľne pohybovať v prípade vykonania údržby a služieb.

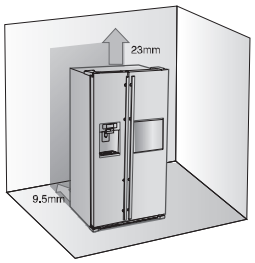

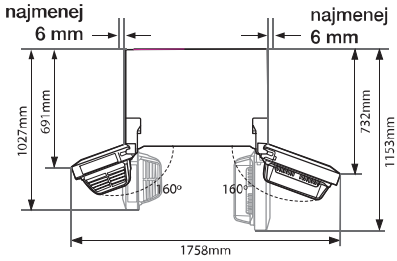

Posúvanie vašej chladničky

Uistite sa, že predné nastavovacie nohy sú v hornej polohe (nad podlahou), aby nedošlo k poškodeniu podlahy. Pozrite "Postavenie chladničky do vodorovnej polohy" v tomto návode (strana 15).

Aby ste ochránili podlahu, umiestnite pod mrazničku ochranný materiál, ako napr. baliaci kartón.

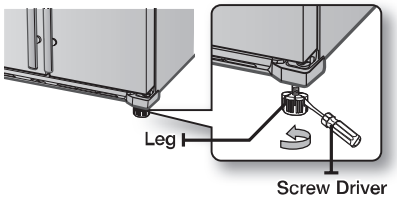

UPOZORNENIE Ak inštalujete, vykonávate servis alebo upratujete za chladničkou, vytiahnite prístroj rovno dopredu a po dokončení prác ho zatlačte opäť rovno späť na miesto.

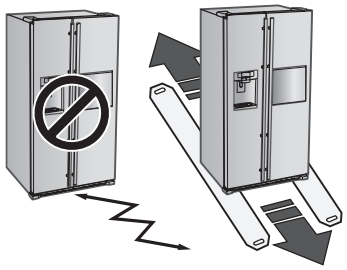

Najskôr! Uistite sa, že je možné jednoducho dopraviť chladničku na miesto inštalácie; zmerajte veľkosť dverí (šírku aj výšku), prahy, stropy, schodisko, a pod. V nasledujúcej tabuľke sú uvedené presné rozmery chladničiek Samsung typu Side-By-Side.

MODEL			RSG5*	RSG5*CRS
Rozmery (mm)	Šírka	Bez dverí	908	908
		S dverami	912	912
	Hĺbka	iba skriňa	600	600
		bez rukovätí	687	687
		s rukoväťou	737	742
	Výška	bez dverí	1745	1745
		s dvermi	1780	1780

- Ponechajte zo všetkých strán chladničky dostatočný voľný priestor. Spotreba elektriny a vaše účty za elektrinu budú nižšie.
- Neinštalujte chladničku tam, kde teplota môže poklesnúť pod 10°C.
- Uistite sa, že prívod vody je odpojený PRED demontážou dverí mrazničky.
  Bližšie informácie nájdete v nasledujúcej časti "Odpojenie prívodu vody".

DA99-01745F(21).indb 11 13. 6. 19. 8:28

POUŽÍVANIE TOHTO VÝROBNÍKA ĽADU

Vybratie nádoby na ľad

- Držte úchytky podľa schémy na obrázku 1.
- Vysuňte jemne spodnú časť.
- Pomaly vyberte nádobku na ľad.



Obrázok 1

Opätovné vloženie nádoby na ľad

- Vykonajte postup montáže v opačnom poradí krokov demontáže.
- Pevne zasuňte nádobku na doraz, až kým sa neozve kliknutie.
- Ak sa nezmestí nádobka na svoje miesto, otočte manipulačnú páčku naspäť o 90 stupňov a nainštalujte nádobku opäť podľa schémy na obrázku 2.

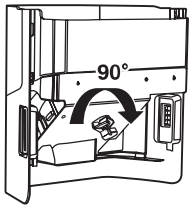

Obrázok 2

Bežná prevádzka

- Akékoľvek zvuky, ktoré vychádzajú z výrobníka ľadu pri presune ľadu do nádobky sú súčasťou správnej prevádzky prístroja.
- V prípade, že výrobník ľadu dlhšie nepoužijete, môže to spôsobiť, že sa v nádobke na ľad vytvoria väčšie kusy ľadu. Odstráňte zvyšný ľad a vyprázdnite nádobku.

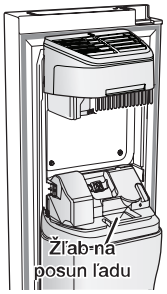

- Keď nevychádza žiadny ľad, skontrolujte, či sa v žliabku nezasekli kocky ľadu a v prípade potreby ich odstráňte.
- Prvá dávky kociek ľadu môže byť menšia kvôli vzduchu v potrubí po pripojení. Počas bežnej prevádzky sa všetok vzduch uvoľní.

UPOZORNENIE

- Ak bliká na displeji nápis ice off, vyberte nádobku a vložte ju späť dnu a/alebo skontrolujte, či je správne vložená v prístroji.

- Keď sú dvere spotrebiča otvorené, dávkovač ľadu a vody nie je funkčný.
- Ak vyviniete pri otváraní dvier príliš veľkú silu, spôsobí to rozliatie vody v celom výrobníku ľadu.
- Pri vyťahovaní nádobky na ľad použite obe ruky. Zabránite tak pádu nádobky na zem.
- Vždy odstráňte zo zeme všetok ľad a vodu, ktoré padli na zem. Zamedzíte tak úrazu.
- Nedovoľte, aby sa deti vešali na dávkovač ľadu alebo na nádobku. Môžu utrpieť úraz.
- Na žľabe, ktorým sa prenáša ľad, nenechávajte svoje ruky ani iné predmety. Môže to spôsobiť zranenie osôb alebo poškodenie mechanických častí.

NASTAVENIE DVERÍ CHLADNIČKY

Ak nie je možné prejsť s chladničkou niektorými dvermi, je možné demontovať dvere chladničky.

Demontáž krytu predných nôh

Otvorte dvere mrazničky a chladničky, vyskrutkujte tri skrutky a vyberte kryt predných nôh.

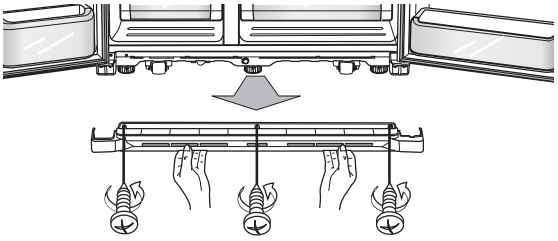

Odpojenie prívodu vody od chladničky

1. Stlačením uvoľnite spojku (1) a vytiahnite prívodnú hadicu (2).

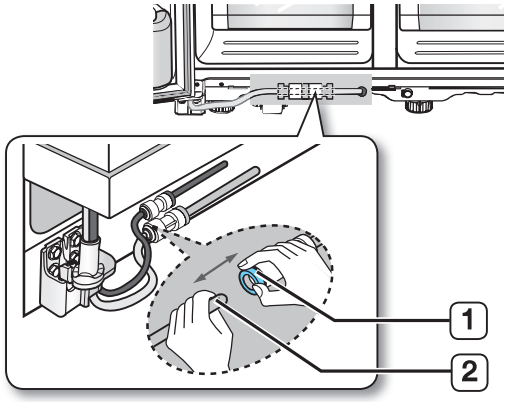

Postupujte opatrne, prepojené prívodné hadice musia mať rovnakú farbu.

Pripojenie prívodu vody do chladničky

1. Vodná hadica musí byť úplne zasunutá do stredu priehľadnej spojky, aby sa predišlo vytekaniu vody zo zásobníka.

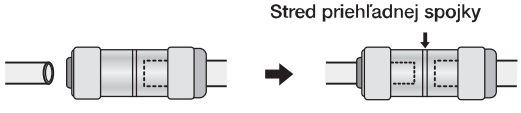

DA99-01745F(21).indb 12 13. 6. 19. 8:28

2. Nasaďte 2 svorky na inštalačnú zostavu a skontrolujte, či každá svorka pevne drží hadicu.

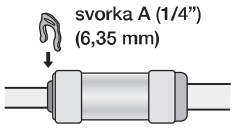

Prívodné hadice neprerezávajte. Opatrne ich vyberte zo spojky.

Demontáž dverí mrazničky

Najskôr niekoľko dôležitých poznámok.

- Dvere dvíhajte priamo hore, aby nedošlo ku skriveniu alebo prasknutiu závesov.
- Postupujte opatrne, aby ste nepoškodili vodovodné potrubie alebo káblový zväzok na dverách.
- Dvere dajte na chránenú plochu, aby sa nepoškrabali alebo nepoškodili.

1. Pri zatvorených dverách mrazničky odmontujte pomocou skrutkovača kryt horného závesu [1] a potom opatrným ťahaním od seba rozpojte vodiče [2].

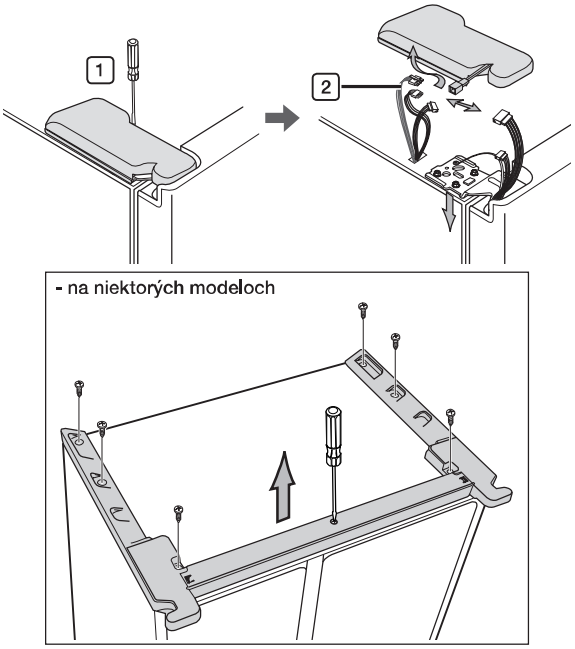

2. Odskrutkujte skrutky závesov [3] a uzemňovaciu skrutku [4] a zložte horný záves [5].
Pri demontáži dverí postupujte opatrne, aby na vás nespadli.

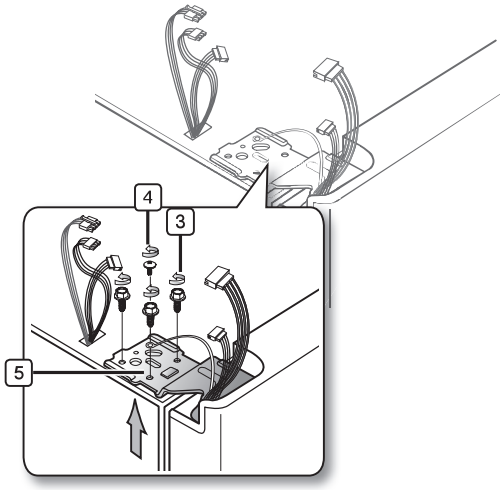

Postupujte opatrne, aby ste nezamenili diely chladničky.

3. Ďalej zložte dvere zo spodného závesu [6] tak, že ich opatrne zdvihnete priamo hore [7].

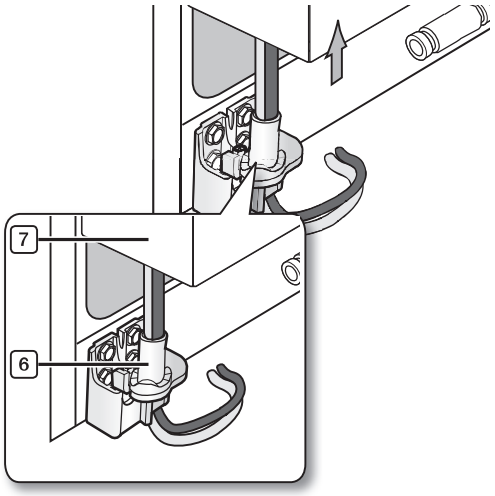

Postupujte opatrne, aby ste nepoškodili vodovodné potrubie alebo káblový zväzok na dverách.

4. Opatrne vytiahnite smerom hore spodný záves [8] z držiaka [9].

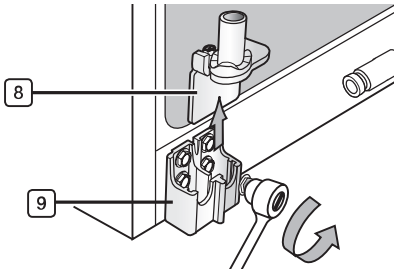

DA99-01745F(21).indb 13 13. 6. 19. 8:28

Montáž dverí mrazničky

Pri montáži dverí mrazničky postupujte v obrátenom poradí.

Demontáž dverí chladničky

1. Pri zatvorených dverách odmontujte pomocou skrutkovača kryt horného závesu [1].

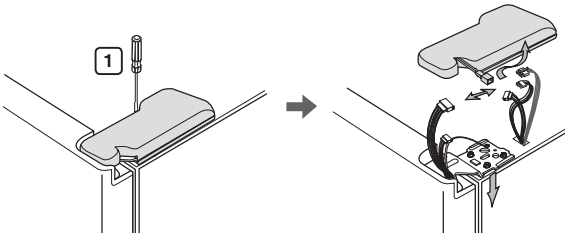

2. Odskrutkujte skrutky závesov [2] a uzemňovaciu skrutku [3] a zložte horný záves [4].
   Pri demontáži dverí postupujte opatrne, aby na vás nespadli.

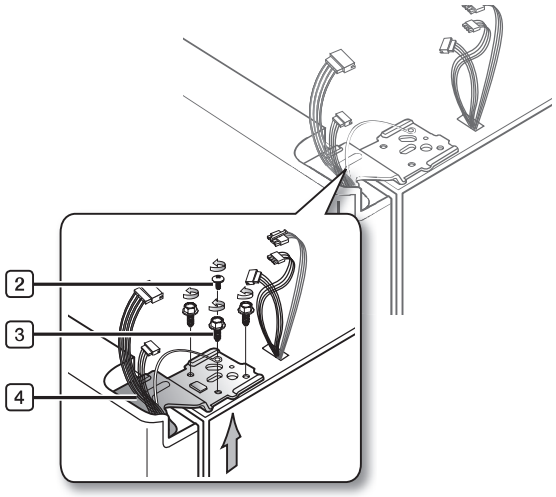

Postupujte opatrne, aby ste nezamenili diely chladničky.

3. Zložte dvere zo spodného závesu [5] tak, že ich opatrne zdvihnete priamo hore [6].

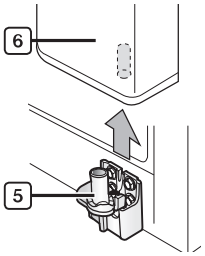

4. Opatrne vytiahnite smerom hore spodný záves [7] z držiaka [8].

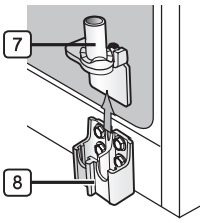

Montáž dverí chladničky

Pri montáži dverí chladničky postupujte v obrátenom poradí.

POSTAVENIE CHLADNIČKY DO VODOROVNEJ POLOHY

Po tom, čo sú dvere nasadené, je nutné sa uistiť, že je chladnička vodorovne, aby bolo možné dokončiť nastavenie. Ak nie je chladnička vodorovne, nebude možné dvere dokonale vyrovnať.

Predná časť chladničky je taktiež nastaviteľná.

Pred nastavovaním chladničky do vodorovnej polohy demontujte kryt predných nôh

Otvorte dvere mrazničky aj chladničky a vyberte kryt predných nôh tak, že vyskrutkujete tri skrutky.

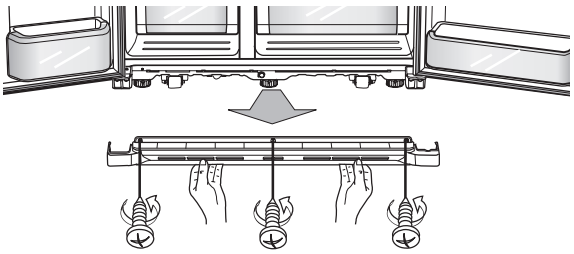

DA99-01745F(21).indb 14 13. 6. 19. □□ 8:28

Dvere mrazničky sú nižšie než dvere chladničky

Zasuňte plochý skrutkovač do štrbiny na nohe, výšku mrazničky nastavíte otáčaním doľava alebo doprava.

Dvere mrazničky sú vyššie než dvere chladničky

Zasuňte plochý skrutkovač do štrbiny na nohe, výšku chladničky nastavíte otáčaním doľava alebo doprava.

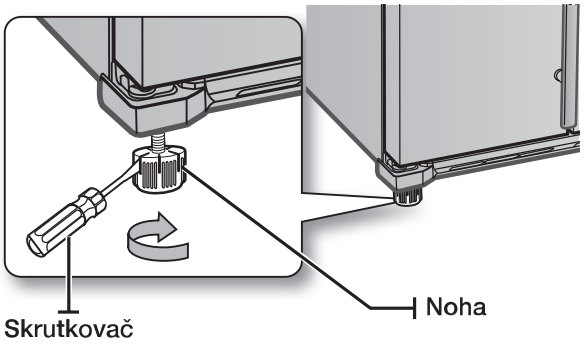

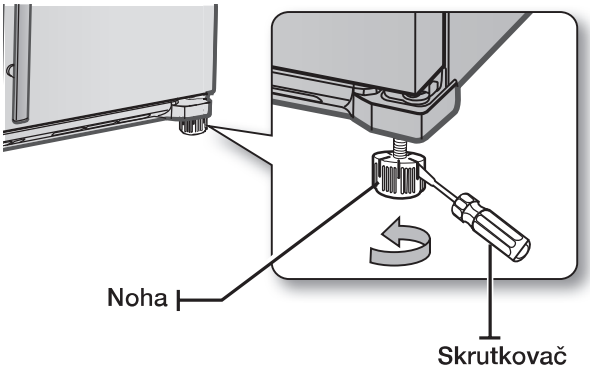

Najlepší spôsob, ako urobiť veľmi malé zmeny nastavenia dverí, je uvedený v nasledujúcej časti.

MALÉ ZMENY NASTAVENIA POLOHY DVERÍ

Pamätajte na to, že nastavenie chladničky do vodorovnej polohy je nutné pre dokonalé zarovnanie dverí. Ak potrebujete pomoc ako postaviť chladničku do vodorovnej polohy, prečítajte si predošlú časť.

Dvere mrazničky sú vyššie než dvere chladničky

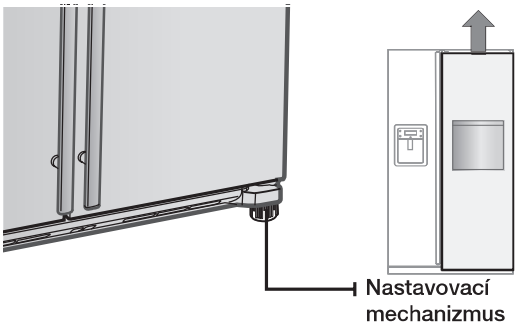

V oboch prípadoch je postup pre nastavenie nevyrovnanosti rovnaký. otvorte dvere a postupne ich nastavte nasledujúcim spôsobom:

1. Vyskrutkujte maticu [1] , ktorá je na spodnom závese, až na horný koniec skrutky [2] .

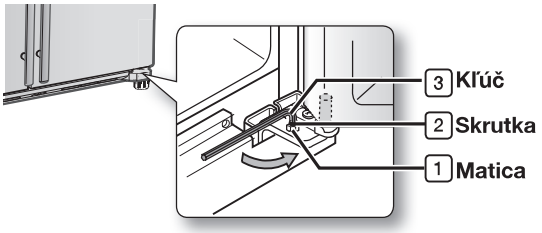

Keď povoľujete maticu [1] , uistite sa, že ste pomocou dodaného imbusového kľúča [3] uvoľnili skrutku [2] (otočením smerom doľava). Potom budete schopní odskrutkovať maticu [1] rukou.

2. Výškový rozdiel medzi dvermi nastavte otáčaním skrutky [2] doprava alebo doľava .

Otáčaním doprava sa dvere dvíhajú.

3. Po nastavení polohy dverí otáčajte maticou [1] doprava až dosiahnete dolný koniec skrutky, potom opäť dotiahnite skrutku pomocou kľúča [3] a zaistite tak maticu [1] .

Ak maticu riadne nedotiahnete, môže sa skrutka uvoľniť.

DA99-01745F(21).indb 15 13. 6. 19. 8:28

KONTROLA PRÍVODU VODY DO ZÁSOBNÍKA

Chladič pitnej vody s výdajom je jedna z užitočných vlastností vašej novej chladničky Samsung. Vodný filter Samsung odstraňuje z vody nežiaduce častice a napomáha tak zlepšiť vaše zdravie. neslúži však na sterilizáciu ani neničí mikroorganizmy. Na tento účel by ste si museli zakúpiť čistiaci systém na vodu.
Pre správnu funkciu výrobníka ľadu je potrebný tlak vody 138 až 862 kPa. Pri tomto tlaku sa papierový téglik s objemom 1,7 dl naplní za 10 sekúnd.
Ak je chladnička nainštalovaná v mieste s nízkym tlakom vody (menej než 1,4 bar), je možné nainštalovať prídavné čerpadlo, ktoré bude nízky tlak kompenzovať.
Overte, či je zásobník vody, ktorý je umiestnený vo vnútri chladničky, riadne naplnený. Zásobník naplníte tak, že držíte páku chladiča pitnej vody stlačenú tak dlho, pokým nezačne voda vytekať z vypúšťacieho otvoru.

Súpravy na inštaláciu prívodu vody sú dodávané spoločne so spotrebičom. nájdete ich v zásuvke mrazničky.

Diely na inštaláciu prívodu vody

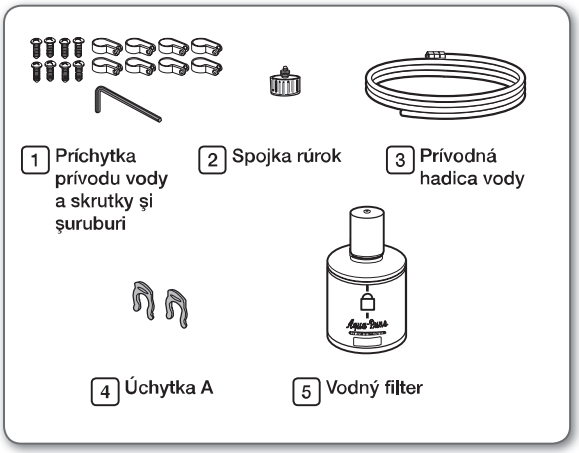

Pripojenie k vodovodnému potrubiu

1. Najskôr zastavte hlavný prívod vody.
2. Vyhľadajte najbližšie potrubie studenej pitnej vody.
3. Postupujte v súlade s pokynmi, ktoré nájdete v inštalačnej súprave.

UPOZORNENIE

Prívod vody je potrebné zapojiť na potrubie so studenou vodou. Pripojením na teplú vodu môžete poškodiť čistiacu vložku.apă caldă, poate cauza funcționarea defectuoasă a filtrului.

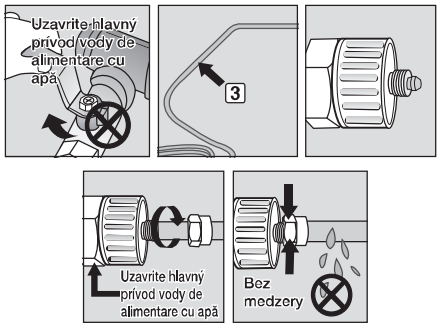

4. Po zapojení prívodu vody do vodného filtra otvorte hlavný prívod vody a odpustite približne 3 litre vody do vedierka, aby sa vyčistil a napustil vodný filter.

INŠTALÁCIA PRÍVODU VODY DO ZÁSOBNÍKA

Pripojenie prívodu vody do chladničky

1. Odstráňte viečko z prívodu vody na spotrebiči a na rúrku nasuňte prítlačnú maticu, ktorú ste dopredu odskrutkovali z rúrky v inštalačnej súprave.
2. Spojte obe rúrky, rúrku zo spotrebiča s rúrkou z inštalačnej súpravy.
3. Pritiahnite prítlačnú maticu na tlakovú spojku. Postupujte opatrne, medzi časťami nesmie zostať medzera.
4. Otvorte prívod vody a skontrolujte tesnosť spojov.

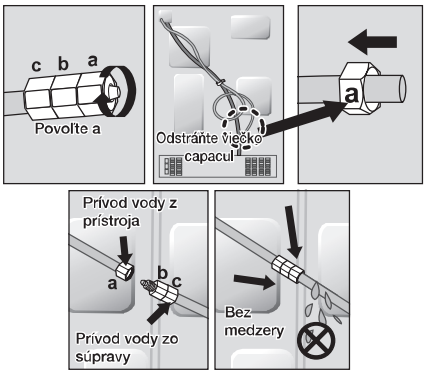

DA99-01745F(21).indb 16 13. 6. 19. 8:28

Prívod vody pripojte iba k zdroju pitnej vody.

Ak musíte opraviť alebo rozobrať tlakovú spojku, odrežte z konca plastovej rúrky 6,5 mm, aby vznikol tesný spoj.

UPOZORNENIE Pred používaním musíte skontrolovať tieto miesta z hľadiska tesnosti

- Záruka spoločnosti Samsung sa nevzťahuje na INŠTALÁCIU PRÍVODU VODY
- Táto inštalácia je vykonávaná na náklady zákazníka, ak predajná cena inštaláciu nezahŕňa.
- V prípade potreby sa obráťte na inštalatéra alebo na spoločnosť autorizovanú na montáž spotrebičov Samsung.
- Ak dôjde v dôsledku nesprávnej inštalácie k úniku vody, obráťte sa na inštalatéra.

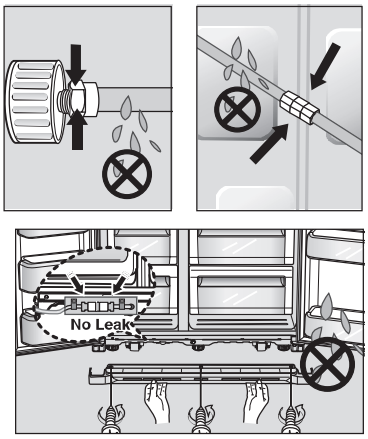

Odstránenie akýchkoľvek nečistôt z prívodného potrubia po inštalácii filtra.

1. Otvorte hlavný prívod vody a ventil k prívodnému potrubiu.
2. Stlačte tlačidlo voda a zatlačte na páku zásobníka.
3. Nechajte pretekať vodu cez zásobník, pokým z výstupu nevyteká čistá voda (približne 3 l). Vyčistíte tak systém prívodu vody a odstránite vzduch z potrubia.
4. V niektorých domácnostiach bude nutné dlhšie preplachovanie.
5. Otvorte dvere chladničky a skontrolujte, či nie je okolo filtra nejaká netesnosť.





Nanovo inštalovaná vložka vodného filtra môže spôsobovať, že na začiatku prevádzky voda z chladiča pitnej vody prudko vystriekne. To je spôsobené vzduchom, ktorý sa dostal do potrubia. Tento jav nie je žiadnou prekážkou pre prevádzku.

DA99-01745F(21).indb 17 13. 6. 19. 8:28

používanie chladničky SAMSUnG typu side-by-side

POUŽÍVANIE CHLADNIČKY

Používanie ovládacieho panela/ digitálneho displeja

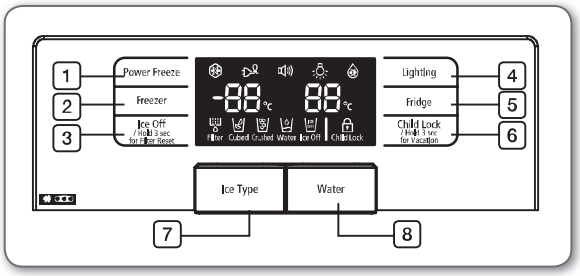

1 **Tlačidlo Power Freeze (výkonné mrazenie)**	Slúžil na skrátenie času potrebného na zmrazenie výrobkov v mrazničke. Môže byť užitočné, ak potrebujete rýchlo zmraziť ľahko sa kaziace potraviny alebo ak sa teplota v mrazničke dramaticky zvýšila (napríklad, ak ste nechali otvorené dvere). Táto funkcia musí byť aktivovaná aspoň 24 hodín pred tým, než dáte do mrazničky veľký objem surovín.
2 **Tlačidlo na ovládanie mrazničky**	Požadovanú teplotu v mrazničke nastavíte stlačením tlačidla Freezer. Teplotu môžete nastaviť v rozmedzí od -14°C do -25°C.
3 **Tlačidlo Ice off**	Stlačením tlačidla Ice off vypnete funkciu výroby ľadu.
	Po vykonanej výmene vodného filtra stlačte toto tlačidlo na 3 sekundy, dôjde k vynulovanlu termínu pre výmenu filtra. Ak na paneli displeja bliká ice off (Lad Vyp), vložte nádobu a/alebo sa uistite, či je vložená správne.
4 **Tlačidlo osvetlenia**	Stlačte tlačidlo Lighting (osvetlenie), LED lampa v dávkovači zostane zapnutá.
5 **Tlačidlo na ovládanie chladničky**	Stlačte tlačidlo Fridge (Mraznička) pre nastavenie požadovanej teploty. Môžete nastaviť teplotu medzi 1°C a 7°C, a Power cool (intenzívne chladenie). Power cool (intenzívne chladenie) bude na displeji za 1°C.
6 **Tlačidlo Detský zámok**	Po stlačení tohto tlačidla dôjde k uzamknutiu všetkých tlačidiel. Nebude fungovať ani tlačidlo voľby typu ľadu a nebude pracovať páka zásobníka. Funkciu zrušíte opätovným stlačením tohto tlačidla. Pentru a anula această funcţie, apăsaţi acest buton din nou.
	Ak sa chystáte odísť na dovolenku či služobnú cestu alebo nebudete používať chladničku, stlačte toto tlačidlo na 3 sekundy. Teplota v chladničke bude približne 15°C, mraznička bude pracovať normálne.
7 **Tlačidlo na výber typu ľadu**	Stlačením tohto tlačidla volíte medzi kockami ľadu a drveným ľadom.
8 **Tlačidlo Voda**	Stlačením sa púšťa voda.

POUŽITIE DIGITÁLNEHO DISPLEJA

Freezer Temp (Teplota v mrazničke) indikuje aktuálnu teplotu v priestore mrazničky.

Fridge Temp (Teplota v chladničke) indikuje aktuálnu teplotu v priestore chladničky.

Je normálne, že displej sa vypne, ak sa nepoužíva.

POWER FREEZE

Táto ikona sa rozsvieti, ak aktivujete funkciu **“Power Freeze”**. Funkciu **“Power Freeze”** je vhodné použiť, ak potrebujete veľké množstvo ľadu. Ihneď ako máte dostatok ľadu, stlačte opäť tlačidlo Power Freeze, čím režim **“Power freeze”** ukončíte.

Pri použití tejto funkcie sa zvýši spotreba elektriny. Nezabudnite túto funkciu vypnúť, keď ju nepotrebujete, a prepnúť mrazničku späť na pôvodné nastavenie teploty.

VACATION

Táto ikona sa rozsvieti, ak aktivujete funkciu **“Vacation”** (dovolenka).

Ak sa chystáte odísť na dovolenku či služobnú cestu alebo nebudete používať chladničku, stlačte tlačidlo child lock (detský zámok) na 3 sekundy. Teplota v chladničke bude približne 15°C, mraznička bude pracovať normálne.
Chladničku by ste mali vyprázdniť.
Chladiaca sekcia musí byť vyprázdnená.

ALARM

Táto ikona svieti neustále. Ak sú dvere otvorené dlhšie než 2 minúty, zaznie alarm.
Pískanie prestane, ihneď ako zatvoríte dvere.
Ak chcete túto funkciu vypnúť, stlačte spoločne tlačidlá lighting a fridge na 3 sekundy.

DA99-01745F(21).indb 18 13. 6. 19. 8:28

LIGHTING

Táto ikona sa rozsvieti, ak aktivujete funkciu "Lighting" (osvetlenie). V takom prípade bude osvetlenie zásobníka (pod displejom) trvale rozsvietené.
Ak chcete, aby sa osvetlenie zásobníka rozsvietilo iba pri jeho používaní, vypnite funkciu "Lighting".

POWER COOL

Táto ikona sa rozsvieti, ak aktivujete funkciu "Power cool".
Túto funkciu použite na rýchle vychladenie chladničky. Ak zvolíte "Power cool", teplota v chladničke sa na približne dve a pol hodiny zníži.

INDIKÁTOR FILTRA

Ihneď ako sa farba kontrolky výmeny filtra zmení na červenú, že je čas na výmenu. Normálne k tomu dôjde približne každých 6 mesiacov.
Po inštalácii nového filtra bude indikátor modrý.
Po piatich mesiacoch používania vodného filtra sa indikátor zmení na modročervený.
Po šiestich mesiacoch používania vodného filtra bude indikátor červený.
Po vybratí starého vodného filtra a inštalácii nového (na strane 23 nájdete postup ako filter vymeniť) vynulujte stav indikácie výmeny; to urobíte tak, že stlačíte na 3 sekundy tlačidlo na výber typu ľadu ice off.

CUBED ICE, CRUSHED ICE

Zvoľte si preferovaný druh ľadu na digitálnom ovládacom paneli. Kontrolka typu ľadu zobrazuje, aký druh ľadu je práve zvolený.

WATER

Táto ikona sa rozsvieti, ak aktivujete funkciu "Water" (voda).

ICE OFF

Táto ikona sa rozsvieti, ak aktivujete funkciu "ice off".
Pri zvolení tejto funkcie nebude vyrábaný ľad.
Ak na paneli displeja bliká ice off (Ľad Vyp), vložte nádobu a/alebo sa uistite, či je vložená správne.

DETSKÝ ZÁMOK

Táto ikona sa rozsvieti, keď stlačením tlačidla Child Lock (Detská zámka) aktivujete funkciu child lock (Detská zámka).
Stlačte toto tlačidlo ešte raz, aby ste funkciu reaktivovali.

Zrušenie režimu predvádzania

UPOZORNENIE

V režime predvádzania vyzerá prístroj, že pracuje, ale nevytvára studený vzduch.
Zrušenie tohto režimu vykonáte súčasným stlačením tlačidiel Power freeze a freezer na 8 sekúnd, pokým sa neozve zvuk "Ding-dong".

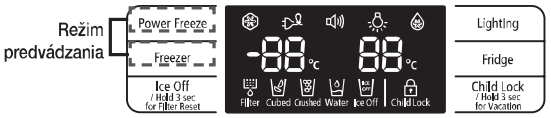

REGULÁCIA TEPLOTY

Základná teplota v mrazničke a chladničke

Základná a odporúčaná teplota pre mrazničku a chladničku je -20°C/3°C.
Ak je teplota v mrazničke a chladničke príliš nízka alebo príliš vysoká, nastavte teplotu manuálne.

Regulácia teploty v mrazničke

Teplota v mrazničke môže byť nastavená na hodnotu medzi -14°C a -25°C, aby zodpovedala vašej konkrétnej predstave.
Opakovane stlačte tlačidlo pre nastavenie teploty v mrazničke (**Freezer**), pokým sa na displeji nezobrazí požadovaná teplota. Pamätajte si, že potraviny, ako je napríklad zmrzlina, sa môžu pri teplote nad -16°C rozpustiť.
Indikácia teploty sa mení postupne od -14°C do -25°C. keď zobrazená hodnota dosiahne -14°C, začne opäť na -25°C.
Päť sekúnd po nastavení novej teploty sa na displeji opäť zobrazí aktuálna teplota v mrazničke.
Táto hodnota sa bude postupne so zmenou teploty v mrazničke meniť.

DA99-01745F(21).indb 19 13. 6. 19. 8:28

Regulácia teploty v chladničke

Teplota v chladničke môže byť nastavená na hodnotu medzi 7°C a 1°C, aby zodpovedala vašej konkrétnej predstave. opakovane stlačte tlačidlo pre nastavenie teploty v chladničke (**Fridge**), pokým sa na displeji nezobrazí požadovaná teplota.
Postup pre nastavenie teploty v chladničke je rovnaký ako postup pre nastavenie mrazničky.
Požadovanú teplotu nastavíte stlačením tlačidla **Fridge**.
Po niekoľkých sekundách sa teplota v chladničke začne meniť smerom k nanovo nastavenej teplote. Táto zmena bude zobrazovaná na displeji.

Teplota vo vnútri mrazničky alebo chladničky sa môže zvýšiť pri príliš častom otváraní dverí, alebo ak dovnútra uložíte veľké množstvo teplého alebo horúceho jedla.
Môže dôjsť k blikaniu displeja. Blikanie sa zastaví, ihneď ako sa teplota v priestore chladničky alebo mrazničky opäť ustáli na nastavenej hodnote.
Ak sa tak nestane, môže byť potrebné "resetovať" chladničku. odpojte spotrebič od siete, vyčkajte asi 10 minút a opäť ho zapojte.

POUŽÍVANIE ZÁSOBNÍKA NA ĽAD A ĽADOVÚ VODU

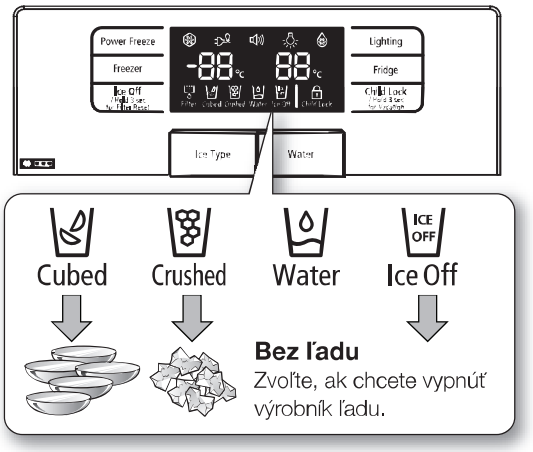

Ak na paneli displeja bliká ice off (Ľad Vyp), vložte nádobu a/alebo sa uistite, či je vložená správne.

Používanie zásobníka na ľad

Stlačte tlačidlo Voda. Pohár vložte pod výstup vody a zľahka pohárom zatlačte na páku zásobníka. Uistite sa, že je pohár súosovo s dávkovačom, aby voda nevystriekla von z pohára.

Ak chcete chladnejšiu vodu
- Dávkovaná voda je studená, nie však ľadovo studená.
- Ak chcete studenšiu vodu s ľadom, nadávkujte si do pohára ľad predtým, ako ho naplníte vodou, aby vám voda nešpliechala.



Použitie zásobníka na vodu

Druh požadovaného ľadu zvolíte stlačením tlačidla na výber druhu ľadu Pohár vložte pod výstup ľadu a zľahka pohárom zatlačte na páku zásobníka. Uistite sa, že je pohár súosovo s dávkovačom, aby ľad nevyskakoval von z pohára.
Ak nastavíte výrobu ľadových kociek po nastavení na výrobu ľadovej drte, výrobník vyrobí ešte malé množstvo ľadovej drte.

VÝSTRAHA
- Nestrkajte prsty, ruky alebo akékoľvek iné nevhodné predmety do priestoru sklzu alebo do koša na ľad.
- Môžete si privodiť zranenie alebo spôsobiť materiálnu škodu.
- Používajte iba výrobník ľadu dodaný s chladničkou.
- Prívod vody do chladničky musí byť nainštalovaný/ pripojený iba osobou so zodpovedajúcou kvalifikáciou a pripojený iba k zdroju pitnej vody.
- Pre správnu funkciu výrobníka ľadu je potrebný tlak vody 138 až 862 kPa.

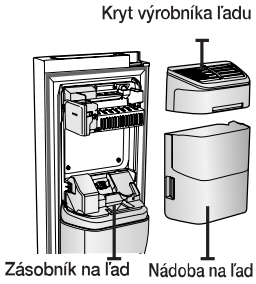

DA99-01745F(21).indb 20 13. 6. 19. 8:28

UPOZORNENIE

- Ak budete na dlhej dovolenke alebo na služobnej ceste a nebudete používať zásobník na ľad alebo na vodu, uzavrite prívod vody.
- V opačnom prípade by mohlo dôjsť k netesnostiam.
- Ak výrobník ľadu nepoužívate dlhšiu dobu alebo veľmi často otvárate dvere mrazničky, môžu sa čiastočky ľadu k sebe prilepiť. Ak sa tak stane, vyprázdnite ľadovú nádobu alebo rozbite ľad pomocou dreveného kuchynského náradia. Nepoužívajte ostré predmety, ako sú napríklad nože alebo vidličky.
- Ak je nádoba vytiahnutá, môže sa stať, že výrobník ľadu vyrobí malé množstvo reziduálneho ľadu.

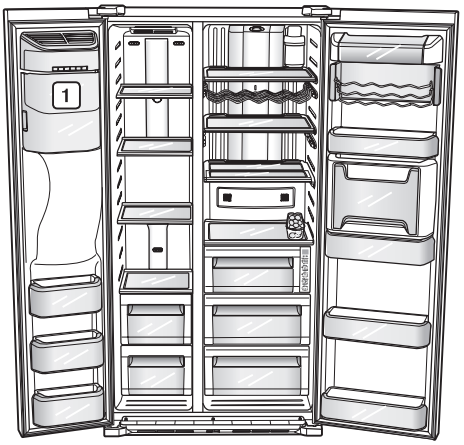

Pre získanie väčšieho priestoru môžete skladovať potraviny v zásobníku Guard FRE-UPP namiesto zásobníka na ľad (1). Ak odstránite zásobník na ľad, na paneli displeja zasvieti ICE OFF.

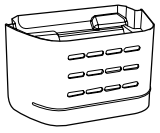

GUARD FRE-UPP
(v závislosti od modelu)

Pre modely RSG5P a RSG5U,
Viac priestoru môžete získať odstránením vrchnej zásuvky mrazničky, keďže to nemá vplyv na teplotné a mechanické vlastnosti.

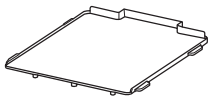

SHELF FRE-BOTTOM
(v závislosti od modelu)

Pre modely RSG5f a RSG5D,
Viac priestoru môžete získať odstránením vrchnej aj spodnej zásuvky mrazničky, keďže to nemá vplyv na teplotné a mechanické vlastnosti. Na spodok mraziaceho priestoru ale položte priehradku „ Shelf fre Bottom“. Udané množstvo skladovaného zmrazeného jedla v mraziacom priestore je vypočítané s odstránenou zásuvkou (resp. oboma).

Priečinky vo dverách mrazničky tohto modelu sú dvojhviezdičkové sekcie, okrem horného chrániča, takže teplota v dvojhviezdičkových sekciách je o niečo vyššia ako v ostatných priečinkoch mrazničky.

POUŽITIE ZÁSUVKY COOLSELECT ZONE™ (V ZÁVISLOSTI OD MODELU)

Zásuvka CoolSelect Zone™ je navrhnutá tak, aby vám trochu zjednodušila beztak zložitý život.

Soft Freeze

Ak vyberiete “Soft Freeze” (Ľahké zmrazenie), potom sa na displeji digitálneho panela zobrazí teplota -5°C, nezávisle od toho, aká teplota je v priestore chladničky. Táto vlastnosť pomáha udržať mäso a ryby dlhšie v čerstvom stave.

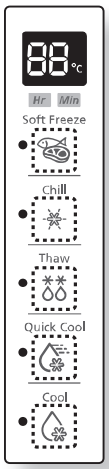

Chill

Ak je zvolené „Chill“ (mrazenie), teplota v zásuvke CoolSelect Zone™ je udržovaná na -1°C nezávisle od nastavenia teploty v chladničke.
Táto funkcia pomáha udržať mäso a ryby čerstvé po dlhšiu dobu.

Thaw

Po navolení režimu **“Thaw”** je do zásuvky CoolSelect Zone™ striedavo vháňaný teplý a studený vzduch. V závislosti od hmotnosti zmrazenej potraviny je možné voliť čas rozmrazovania 4, 6, 10 a 12 hodín. Keď režim **“Thaw”** skončí, je potravina v čiastočne zmrazenom stave, v ktorom je jednoduché ju nakrájať pre ďalšie spracovanie. Navyše, po ukončení režimu **“Thaw”**, sa zásuvka CoolSelect Zone™ vráti späť do pôvodného režimu **“Chill”**.
Ak chcete ukončiť tento režim predčasne, jednoducho stlačte akékoľvek tlačidlo okrem tlačidla **Thaw**.
V nasledujúcej tabuľke sú uvedené približné časy rozmrazovania pre mäso a ryby v závislosti od hmotnosti (platí pre hrúbku 25,4 mm).
Uvedená hmotnosť je celková hmotnosť potravín v zásuvke CoolSelect Zone™.

TRVANIE ROZMRAZOVANIA	HMOTNOST’
4 hodiny	363g
6 hodín	590g
10 hodín	771g
12 hodín	1000g

DA99-01745F(21).indb 21 13. 6. 19. 8:28

Quick Cool

Použitie funkcie "Quick Cool" vám umožní rýchlo, asi počas hodiny, vychladiť 1~3 nápoje v plechovke. ihneď ako skončí funkcia "Quick Cool", vráti sa teplota v zásuvke CoolSelect Zone™ automaticky na predtým nastavenú úroveň.
Funkciu môžete kedykoľvek ukončiť stlačením tlačidla Quick cool, teplota v zásuvke CoolSelect Zone™ sa vráti na predtým nastavenú úroveň.

Cool

Ak vyberiete "Cool" (chladenie), bude teplota v zásuvke CoolSelect Zone™ rovnaká ako teplota nastavená pre celú chladničku.
Indikácia teploty na digitálnom paneli je zhodná s údajom na hlavnom displeji.
Pretože funkcia "Cool" udržuje rovnakú teplotu ako chladnička, získate tak všeobecne použiteľný chladiaci priestor navyše.

Čas rozmrazenia sa môže meniť v závislosti od hrúbky mäsa alebo ryby.

Ak chcete použiť funkciu "Thaw", vyberte zo zásuvky všetky veci, ktoré NECHCETE ovplyvniť.

VYBRATIE PRÍSLUŠENSTVA MRAZNIČKY/CHLADNIČKY

Čistenie a zmena interiéru mrazničky je jednoduchá úloha.

1. Poličky (mraznička/chladnička)

Povytiahnite poličku k voľnému miestu, pozrite obrázok napravo. Potom ju natočte, naddvihnite a vyberte ju von.

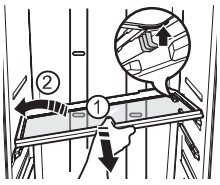

2. POLICA VO DVERÁCH

Policu vo dverách uchopte oboma rukami a opatrne ju zdvihnite.

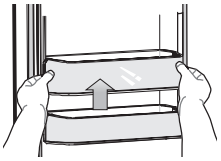

3. ZÁSUVKA

Plastovú zásuvku vytiahnite von a mierne ju naddvihnite.

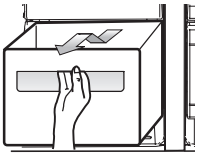

4. Nádoba na ľad (mraznička)

Nádobu výrobníka ľadu naddvihnite a pomaly ju vytiahnite von.

- Uchopte rukoväť, ako je uvedené na obrázku
- Naddvihnite trochu spodnú časť
- Pomaly vyberte nádobu na ľad von



5. Oddelenie na nápoje (chladnička) (v závislosti na modeli)

- Naddvihnite hornú policu v hornej časti chladničky a vytiahnite ju von.
- Oboma rukami stlačte kryt, kryt oddelenia na nápoje vytiahnite smerom hore.

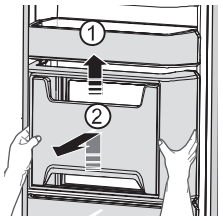

Pri demontáži krytu nepoužívajte nadmernú silu.
Kryt by sa mohol rozlomiť a poraniť vás.

Pred tým, než začnete vyberať akékoľvek príslušenstvo, uistite sa, že vám neprekážajú žiadne potraviny. Ak je to možné, vyberte všetky potraviny, aby sa znížilo riziko vzniku nehody.

Aby ste dosiahli najlepšiu energetickú efektívnosť tohto produktu, uchovajte všetky police, priečinky a košíky v ich pôvodnej polohe, ako je to znázornené na obrázku na strane (21)

ČISTENIE CHLADNIČKY

VÝSTRAHA Na čistenie nepoužívajte benzén, riedidlo, bielidlo Clorox ani chlorid.
Môžu poškodiť povrch zariadenia a spôsobiť požiar.

UPOZORNENIE Ak je chladnička zapojená do elektriny, nestriekajte na ňu vodu, pretože by hrozilo nebezpečenstvo úrazu elektrickým prúdom.
Nepoužívajte na čistenie chladničky benzén, riedidlo ani čistiace prostriedky na automobil, hrozí riziko vzniku požiaru.

DA99-01745F(21).indb 22 13. 6. 19. 8:28

VÝMENA VNÚTORNÉHO OSVETLENIA

Výmena osvetlenia LED

UPOZORNENIE Nerozoberajte ani nevymieňajte osvetlenie LED.

Ohľadom výmeny osvetlenie LED sa obráťte na servisné centrum spoločnosti Samsung alebo na autorizovaného predajcu Samsung.

VÝMENA VODNÉHO FILTRA

VÝSTRAHA Aby ste znížili riziko poškodenia vášho majetku vodou, NEPOUŽÍVAJTE bežné značky vodných filtrov vo vašej chladničke SAMSUNG.

POUŽITE LEN VODNÉ FILTRE ZNAČKY SAMSUNG.

Spoločnosť Samsung nebude zo zákona zodpovedná za žiadne škody, vrátane, ale nie obmedzujúc sa len na škody na majetku, spôsobené presakovaním vody pri používaní bežného vodného filtra. Chladničky Samsung sú vyrobené tak, aby fungovali len S vodným filtrom značky SAMSUNG.

Kontrolka vodného filtra vás upozorní na nutnosť výmeny filtračnej vložky. Aby ste mali čas na zakúpenie nového filtra, rozsvieti sa kontrolka tesne pred tým, než sa kapacita terajšieho filtra vyčerpá. Pri včasnej výmene filtra si zachováte stály prísun čistej čerstvej vody.

1. Vyberte vodný filter z obalu a prilepte na filter štítok na zapísanie dátumu inštalácie. Nalepte štítok, ktorý udáva dátum, ktorý bude za šesť mesiacov.
   Napríklad, ak vymieňate vodný filter v marci, nalepte na filter štítok "SEP" (September), aby vám v septembri pripomenul nutnosť výmeny.
   Bežná životnosť filtra je asi 6 mesiacov.
   Z nového filtra odstráňte ochranný kryt a vyberte starý filter.
2. Z nového filtra odstráňte ochranný kryt a vyberte starý filter.
3. Nastavte nový filter do správnej polohy a zasuňte ho do puzdra filtra.
   Pomaly otáčajte vodným filtrom smerom doprava, až sa zarovná značka na obale filtra so značkou na kryte; takto je filter uzamknutý v správnej polohe.
   Uistite sa, že značka na nálepke na vodnom filtri je zarovnaná so stredom potlače na kryte filtra, pozrite zobrazenie. Pozor, neprekrúťte.

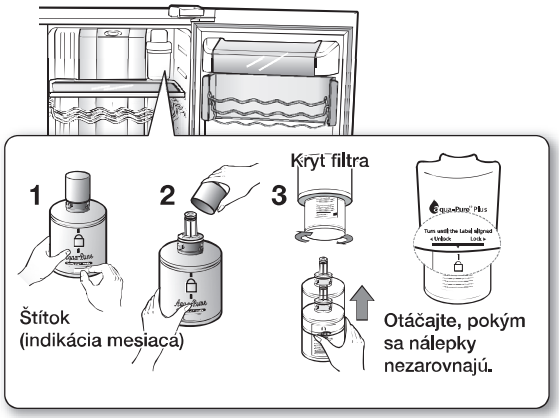

4. Po vykonanej výmene vodného filtra stlačte tlačidlo ice off na 3 sekundy, dôjde k vynulovaniu termínu pre výmenu filtra.

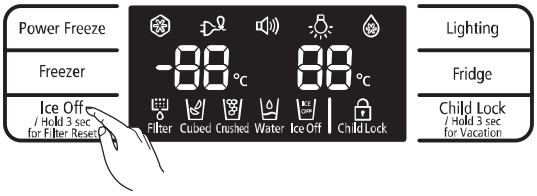

5. Nakoniec odpustite zo zásobníka na vodu asi šesť plných pohárov, tri litre vody a vylejte ich.
   Pred pitím sa uistite, že voda tečie bez problémov.
6. Viac informácií nájdete v časti inštalácia vodného filtra na strane 16.

Nanovo inštalovaná vložka vodného filtra môže spôsobovať, že na začiatku prevádzky voda z chladiča pitnej vody prudko vystriekne. To je spôsobené vzduchom, ktorý sa dostal do potrubia. Tento jav nie je žiadnou prekážkou pre prevádzku.

Objednanie náhradných filtrov

Ak potrebujete objednať viac vložiek vodného filtra, obráťte sa na autorizovaného predajcu Samsung.

POUŽÍVANIE DVERÍ

Dvere chladničky sú vybavené špeciálnym zariadením pre otváranie a zatváranie, ktoré zaisťuje bezpečné utesnenie po celom obvode dverí.
Po otvorení do určitého bodu sa dvere "zachytia" a zostanú otvorené.
Ak sú dvere otvorené menej než je bod, v ktorom sa zachytia, aby mohli zostať otvorené, zatvoria sa automaticky.

DA99-01745F(21).indb 23 13. 6. 19. 8:28

odstraňovanie porúch

PORUCHA	RIEŠENIE
Chladnička vôbec nepracuje alebo nedostatočne chladí.	• Skontrolujte, či je prívodný kábel riadne pripojený na sieť. • Je na ovládacom paneli nastavená správna teplota? Vyskúšajte nastavenie na nižšiu teplotu. • Nie je chladnička vystavená vplyvu priamych slnečných lúčov alebo nie je umiestnená príliš blízko zdroja tepla? • Nie je zadná strana chladničky umiestnená príliš blízko steny a vzduch teda nemôže cirkulovať?
Potraviny v chladničke sú zmrznuté.	• Je na ovládacom paneli nastavená správna teplota? Vyskúšajte nastavenie na vyššiu teplotu. • Nie je teplota v miestnosti príliš nízka? • Neuložili ste potraviny s vysokým obsahom vody do najchladnejšieho priestoru chladničky? Skúste zmrznuté potraviny presunúť zo zásuvky CoolSelect Zone™ do vnútornej časti chladničky.
Počuť nezvyčajné zvuky alebo hluk.	• Skontrolujte, či je chladnička vodorovne a stabilná. • Nie je zadná strana chladničky umiestnená príliš blízko steny a vzduch teda nemôže cirkulovať? • Nespadol pod alebo za chladničku nejaký predmet? • Zvnútra chladničky sa ozýva "tikanie". ide o normálny zvuk, ktorý vzniká v dôsledku zmršťovania alebo rozpínania rôzneho príslušenstva pri zmenách teploty vo vnútri chladničky.
Predné rohy spotrebiča sú teplé; objavuje sa kondenzát.	• Isté množstvo tepla je normálne, pretože v čelných hranách chladničky je inštalované zariadenie, ktoré zabraňuje tvorbe kondenzátu. • Nie sú dvere chladničky pootvorené? kondenzát sa môže vytvárať v prípade, že ponecháte dvere chladničky dlhšie otvorené. • V prípade skladovania zeleniny môže v zásuvke dôjsť ku kondenzácii vody, ktorá postupom času prirodzene zmizne.
V zásobníku sa netvorí ľad.	• Vyčkali ste po inštalácii prívodu vody 12 hodín, než ste začali vyrábať ľad? • Je pripojený prívod vody a otvorený uzatvárací ventil? • Nie je výrobník ľadu vypnutý? Uistite sa, že typ ľadu je nastavený na cubed alebo crushed. • Nie je v zásobníku ľadu zablokovaný nejaký ľad? • Nie je v mrazničke príliš vysoká teplota? Skúste nastaviť mrazničku na nižšiu teplotu.
V chladničke je počuť bublanie vody.	• Ide o normálny stav. Bublanie spôsobuje cirkulujúce kvapalné chladiace médium.
V chladničke je cítiť nepríjemný zápach.	• Neskazila sa nejaká potravina? • Uistite sa, že potraviny, ktoré je značne cítiť (napríklad ryby), sú hermeticky zabalené. • Čistite pravidelne mrazničku a vyhadzujte akékoľvek skazené alebo podozrivé potraviny.
Na stenách mrazničky sa vytvoril ľad.	• Nie sú zablokované ventilačné otvory? odstráňte akékoľvek prekážky brániace voľnému prúdeniu vzduchu. • Medzi uloženými potravinami je potrebné ponechať dostatočné medzery umožňujúce prúdenie vzduchu. • Dovierajú správne dvere mrazničky?
Zásobník na vodu nefunguje.	• Je pripojený prívod vody a otvorený uzatvárací ventil? • Nie je prívod vody deformovaný alebo zlomený? Uistite sa, že je prívod vody voľný a nič mu neprekáža. • Nedošlo k zamrznutiu vody v zásobníku, pretože bola nastavená príliš nízka teplota? Na ovládacom paneli nastavte vyššiu teplotu.

DA99-01745F(21).indb 24 13. 6. 19. 8:28

memo

memo

memo

Obmedzenie izbovej teploty

Táto chladnička s mrazničkou je určená na používanie pri teplote prostredia určenej triedou teploty vyznačenou na výkonovom štítku.

Trieda	Symbol	Rozsah teploty prostredia (°C)
		IEC 62552 (ISO 15502)
Rozšírená mierna	SN	+10 až +32
Mierna	N	+16 až +32
Subtropická	ST	+16 až +38
Tropická	T	+16 až +43

Na vnútornú teplotu môžu mať vplyv také faktory ako umiestnenie chladničky/mrazničky, teplota prostredia a ako často otvárate dvere.
Teplotu nastavte podľa potreby tak, aby sa tieto faktory vyrovnali.

Slovakia



Správna likvidácia tohoto výrobku (Elektrotechnický a elektronický odpad)

(Platí v krajinách so zavedeným separovaným zberom)

Toto označenie na výrobku, príslušenstve alebo v sprievodnej brožúre hovorí, že po skončení životnosti by produkt ani jeho elektronické príslušenstvo (napr. nabíjačka, náhlavná súprava, USB kábel) nemali byť likvidované s ostatným domovým odpadom. Prípadnému poškodeniu životného prostredia alebo ľudského zdravia môžete predísť tým, že budete tieto výrobky oddeľovať od ostatného odpadu a vrátite ich na recykláciu.

Používatelia v domácnostiach by pre podrobné informácie, ako ekologicky bezpečne naložiť s týmito výrobkami, mali kontaktovať buď predajcu, ktorý im ich predal, alebo príslušný úrad v mieste ich bydliska.

Priemyselní používatelia by mali kontaktovať svojho dodávateľa a preveriť si podmienky kúpnej zmluvy. Tento výrobok a ani jeho elektronické príslušenstvo by nemali byť likvidované spolu s ostatným priemyselným odpadom.

kontaktujte SAMSUNG WORLD WIDE
Ak máte akékoľvek otázky alebo komentáre ohľadom produktov spoločnosti Samsung, prosím, kontaktujte stredisko starostlivosti o zákazníkov SAMSUNG.
0800 - SAMSUNG(7267864)
www.samsung.com

DA99-01745F-21